annette betz
ueberreuter

Edition NILPFERD | G&G Verlag

Kinder- und Jugendbuch

Herbst 2026



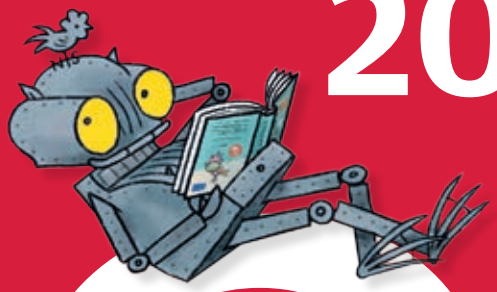



8 JAHRE

Musik
Fantasy
NARNIA
Ritter Rost
Lesemotivation
Das kleine Böse Buch
annette betz
MUMINS









© Foto Wilke

Liebe Kolleginnen und Kollegen im Handel,

über das Alter spricht man nicht?

Wir schon – und wir tun das voller Freude: **80 Jahre Geschichten** für junge Leser*innen, 80 Jahre Neugier auf Themen und Texte, 80 Jahre **Fantastische Welten**, **Musik** und **Bilderbuchkunst**.

Seit acht Jahrzehnten begleiten unsere Bücher Kinder und Familien durch das große Abenteuer Alltag von der Kindergartenzeit bis zu den Teenagerjahren. Geliebte Figuren wie das **kleine Böse Buch**, die **Mumins** und **Ritter Rost**, die nur stellvertretend für unsere Programme stehen, zeigen, wie vielfältig Geschichten sein können – und wie zeitlos gute Ideen bleiben.

Dass wir diesen **Geburtstag** feiern dürfen, verdanken wir nicht nur unseren Urheber*innen, sondern ganz besonders Ihnen im Handel. Mit Erfahrung, Leidenschaft und persönlicher Empfehlung sorgen Sie dafür, dass unsere Geschichten die richtigen Leser*innen finden. Dafür bedanken wir uns herzlich – machen Sie mit bei unserem **Gewinnspiel** und lernen Sie den Ueberreuter Verlag noch besser kennen!

Auf viele neue Kinderbuch-Held*innen, tolle Texte und lesebegeisterte Kinder!

Ihr

Georg Glöckler, Verleger



Gewinnspiel

Feiern Sie mit uns 80 Jahre Ueberreuter!

Zu unserem Jubiläum verlosen wir eine Reise für zwei Personen nach Berlin – inklusive Reise und Übernachtung. Besuchen Sie unseren Verlag vor Ort, lernen Sie das Ueberreuter-Team persönlich kennen und entdecken Sie die Hauptstadt.

So nehmen Sie teil:

Welches ist Ihr Lieblingsbuch aus dem Ueberreuter-Programm und warum?

Posten Sie ein Foto mit der Antwort auf Instagram oder Facebook und verwenden Sie den **Hashtag #80JahreUeberreuter.**



Teilnahmeschluss ist der 31. Juli.

Wir freuen uns auf Ihre Beiträge und wünschen Ihnen viel Glück!

annette betz



Die Mumins und der Komet – Ein Pop-up Abenteuer





Tove Jansson (1914 – 2001) schrieb und illustrierte Bücher für Kinder und Erwachsene. Mit den »Mumins« wurde sie weltberühmt und erhielt zahlreiche Auszeichnungen. Sie lebte in Helsinki und mit ihrer Partnerin auf einer kleinen finnischen Insel.



Elena Selena arbeitet in den Bereichen Papierkunst, Illustration, Schreiben und Bühnenbild. Die gebürtige Litauerin studierte in Vilnius und dann in Paris. Sie gestaltet Pop-ups für Klein und Groß. 2023 war sie für den World Illustration Award nominiert.

Spitzentitel

- **Das neue Pop-up-Bilderbuch nach dem Erfolgstitel »Die Mumins finden ein Zuhause«**
- **Basierend auf dem Mumin-Abenteuer »Komet im Mumintal«, das vor 80 Jahren erstmals erschienen ist**
- **Ein Muss für alle Mumin-Fans: detailreiche Pop-up-Kunst in herausragender Qualität**

Tove Jansson / Elena Selena
Die Mumins und der Komet
Ein Pop-up Abenteuer
Aus dem Englischen von Bernd Stratthaus

Hardcover
10 Seiten | 22 × 27 cm

Ab 4 Jahren
€ 24,00 [D] / € 24,70 [A]
Warengruppe 1.211
ISBN 978-3-219-12124-7
Erscheint am 06. Oktober 2026



Das Mumintal ist in Gefahr: Ein Komet bewegt sich auf die Erde zu! Mumin, der Schnupferich und das Schnüferl besuchen das Observatorium, um mehr zu erfahren. Sie beschließen, sich in einer Höhle am Meer in Sicherheit zu bringen. Doch zum Glück streift der Komet die Erde nur und alle können ins Mumintal zurückkehren, das sich unversehrt und schön wie eh und je vor den Heimkehrern erstreckt!

Dieses fantastische Pop-up-Buch erweckt Tove Janssons Muminwelt wie nie zuvor zum Leben!

Mit den besonderen Mumin-Büchern das Mumintal entdecken



Die Mumins finden ein Zuhause
Ein Pop-up Abenteuer
€[D] 24,00/€[A] 24,70
ISBN 978-3-219-12059-2



Komm mit ins Muminhaus
€[D] 12,00/€[A] 12,40
ISBN 978-3-219-12067-7



Ein Jahr im Muminhaus
Ein Karussellbuch über die Jahreszeiten
€[D] 24,00/€[A] 24,70
ISBN 978-3-219-12100-1



Mumin und der Geburtstagsknopf
€[D] 12,00/€[A] 12,40
ISBN 978-3-219-12069-1



Mumin und das Lieblingsdings
€[D] 12,00/€[A] 12,40
ISBN 978-3-219-12068-4



Mumin und der Geisterspuk
€[D] 12,00/€[A] 12,40
ISBN 978-3-219-12084-4



Mumin und der erste Schnee
€[D] 12,00/€[A] 12,40
ISBN 978-3-219-12083-7

Aktion »Mumins«
mit 45% Sonderrabatt

5×Pop-up: Die Mumins und der Komet (NEU)
5×Mumin und das Winterfest (NEU)
2×Karussellbuch: Ein Jahr im Muminhaus
2×Pop-up: Die Mumins finden ein Zuhause
1×Komm mit ins Muminhaus
1×Mumin und der erste Schnee
1×Mumin und der Geisterspuk
1×Mumin und das Lieblingsdings
1×Mumin und der Geburtstagsknopf

Gratis Werbemittel
1×Papiertüten (VE 20)
1×Ansichtsexemplar » Die Mumins und der Komet«

19 Exemplare
EK netto circa: €[D] 184,80/€[A] 190,47
ISBN-Paket: 978-3-219-00159-4
Erscheint am 06. Oktober 2026



Papiertüten (20 VE)
Bestell-Nr. 235/89367



© Hintergrundillustration: © Moomin Characters™

Mumin und das Winterfest

- **Ein neues Winterabenteuer mit den weltbekannten Mumin-Figuren!**
- **Von Entdeckermut und Freundschaft – kindgerecht im Pappbilderbuch erzählt**
- **Mit stimmungsvollem Wintersetting – Nordlichter und Laternen im Mumintal**

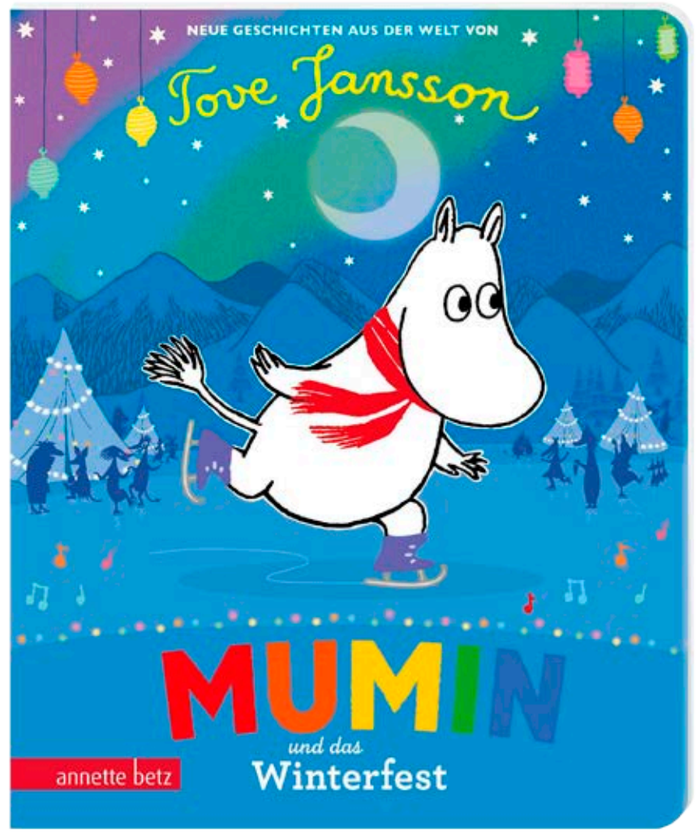

Tove Jansson
Mumin und das Winterfest
Aus dem Englischen von Bernd Stratthaus

Pappebuch
26 Seiten | 17,2 × 20,8 cm

Ab 3 Jahren
€ 12,00 [D] / € 12,40 [A]
Warengruppe 1.212
ISBN 978-3-219-12131-5
Erscheint am 06. Oktober 2026



Tove Jansson (1914 – 2001) schrieb und illustrierte Bücher für Kinder und Erwachsene. Mit den »Mumins« wurde sie weltberühmt und erhielt zahlreiche Auszeichnungen. Sie lebte in Helsinki und mit ihrer Partnerin auf einer kleinen finnischen Insel.

Wenn im Mumintal der erste Schnee fällt, bereitet sich die Muminfamilie auf den Winterschlaf vor. Doch in diesem Jahr ist alles anders: Eine geheimnisvolle Einladung kündigt ein großes Fest an! Als Klein Mü und Snorkfräulein heimlich dahin aufbrechen, folgt Mumin mutig ihrer Spur – gemeinsam mit Muminpapa. Und dann erlebt er am zugefrorenen See ein unvergessliches Winterfest mit Schlittschuhlauf, leuchtenden Laternen und vielen Freunden aus dem Mumintal!

Ein wunderbares Mumin-Abenteuer über Freundschaft, Mut und den Zauber des Winters



Joëlle Tourlonias
Die große Mini-Bibliothek der Wörter – Ich und Du
€ [D] 15,00 / € [A] 15,50
ISBN 978-3-219-11952-7



Joëlle Tourlonias
Die große Mini-Bibliothek der Wörter – Natur und Tiere
€ [D] 15,00 / € [A] 15,50
ISBN 978-3-219-11953-4



Joëlle Tourlonias
Die große Mini-Bibliothek der Wörter – Drinnen und draußen
€ [D] 15,00 / € [A] 15,50
ISBN 978-3-219-11973-2



Joëlle Tourlonias
Die große Mini-Bibliothek der Wörter – Essen und Trinken
€ [D] 15,00 / € [A] 15,50
ISBN 978-3-219-11992-3



Joëlle Tourlonias
Die winzige Mini-Bibliothek der Tiere
€ [D] 12,00 / € [A] 12,40
ISBN 978-3-219-12033-2



Joëlle Tourlonias
Die winzige Mini-Bibliothek über dich & mich
€ [D] 12,00 / € [A] 12,40
ISBN 978-3-219-12082-0



Madlen Ottenschläger / Anne-Kathrin Behl
Schnulli zieht aus
€ [D] 12,00 / € [A] 12,40
ISBN 978-3-219-11988-6



Juliette MacIver / Carla Martell
Ente sagt Miau
€ [D] 12,00 / € [A] 12,40
ISBN 978-3-219-12036-3



Folder »Pappbilderbücher« (VE 20)
Bestell-Nr. 245 / 89352

© Hintergrundillustration: Carla Martell

Meins!

- **Ein vergnügtes Pappbilderbuch über das Teilen und Behalten**
- **Ein wichtiges Thema, humorvoll und kinderleicht erzählt**
- **Bezaubernd und gefühlvoll illustriert von Bilderbuchkünstlerin Susanne Göhlich**

Johanna Lindemann / Susanne Göhlich
Meins!
Eine Geschichte übers Habenwollen

Pappebuch
28 Seiten | 20 × 21 cm

Ab 24 Monaten
€ 12,00 [D] / € 12,40 [A]
Warengruppe 1.212
ISBN 978-3-219-12110-0
Erscheint am 14. Juli 2026





Johanna Lindemann arbeitete als Jahrmarktsverkäuferin, untalentierte Barkeeperin und ehrliche Werbetexterin. Ihre Töchter haben aus ihr einen besseren Menschen gemacht – und so erzählt sie heute am liebsten Kindern ihre Geschichten.

Autorin steht für Veranstaltungen zur Verfügung.

Susanne Göhlich gestaltete schon während des Studiums Plakate und selbst erdachte Geschichten. Heute illustriert und kreiert sie zahlreiche Kinderbücher, zeichnet für Magazine und entwrift Plakate. Sie lebt mit ihrer Familie in Leipzig.

»Mein Keks, mein Ball, mein Auto!«
Das Kind in diesem Pappbilderbuch teilt nicht so gerne. Als es dann aber sogar den Mond für sich beansprucht, passiert etwas Erstaunliches: Der Mond meldet sich selbst zu Wort! Und so klappt es mit dem Teilen schließlich doch noch – na ja, zumindest größtenteils …

Eine lustige und liebevolle Geschichte über das Für-sich-Behalten und Gemeinsam-Genießen

Ket & Keks – Nein!



Aktion »Ket & Keks«
mit 45% Sonderrabatt

4×Ket & Keks – Nein (NEU)
2×Ket & Keks – Aua
2×Ket & Keks – Gähn

Gratis Werbemittel
1×Folder »Pappbilderbücher« (VE 20)
8 Exemplare
EK netto circa: 52,80 €[D]/€[A] 54,56
ISBN-Paket: 978-3-219-00160-0
Erscheint am 14. Juli 2026

Folder »Pappbilderbücher« (VE 20)
Bestell-Nr. 245/89352



Tipp



Ket & Keks – Aua!
€ 12,00 [D] / € 12,40 [A]
ISBN 978-3-219-12071-4

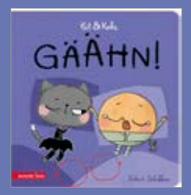

Ket & Keks – Gähn!
€ 12,00 [D] / € 12,40 [A]
ISBN 978-3-219-12109-4



Robert Scheffner ist 1985 geboren und hat visuelle Kommunikation mit Schwerpunkt Illustration und Animation in Frankfurt studiert. 2010 machte er sich selbstständig und zeichnet, bastelt, schreibt in einer Kleinstadt bei Frankfurt am Main.

Autor steht für Veranstaltungen zur Verfügung.

- **Eine lustig liebevolle Geschichte übers Neinsagen**
- **Behandelt ein Thema, das alle Familien kennen!**
- **Kinderalltag auf besondere Weise erzählt**

Robert Scheffner
Ket & Keks – Nein!

Pappebuch
22 Seiten | 20 × 21 cm

Ab 24 Monaten
€ 12,00 [D] / € 12,40 [A]
Warengruppe 1.212
ISBN 978-3-219-12123-0
Erscheint am 14. Juli 2026



Heute ist ein Nein-Tag und Keks möchte immerzu den Kopf schütteln und mit dem Fuß aufstampfen. Nein, er möchte nicht mit zum Einkaufen, das findet er doof! Und nein, er möchte seine Regenjacke nicht anziehen! Als er aber ein Geldstück aus seiner Spardose im Geschäft ausgeben kann, steigt seine Laune plötzlich. Doch was soll er kaufen? Und was, wenn nun Ket Nein sagt zu dem, was Keks sich ausgesucht hat?

Ein Pappbilderbuch für kleine Nein-Sager und großen Spaß!

Stimmungsvolle Bücher für ein erfolgreiches Weihnachtsgeschäft



Ein Fest für alle
€[D] 16,00/€[A] 16,50
ISBN 978-3-219-11993-0



Die gestohlene Weihnachtsgans
€[D] 16,00/€[A] 16,50
ISBN 978-3-219-11899-5



Griselda und der Geist der Weihnacht
€[D] 16,00/€[A] 16,50
ISBN 978-3-219-12089-9



Die kleine Eule und das Weihnachtswunder
€[D] 16,00/€[A] 16,50
ISBN 978-3-219-11994-7

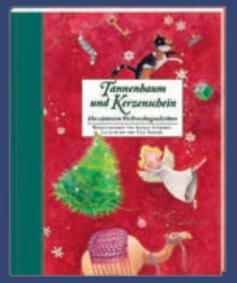

Tannenbaum und Kerzenschein
€[D] 19,95/€[A] 20,60
ISBN 978-3-219-11778-3



Wunderbar wahre Weihnachts-geschichten
€[D] 14,00/€[A] 14,40
ISBN 978-3-7641-5216-1



Wirklich wahre Weihnachts-geschichten
€[D] 14,00/€[A] 14,40
ISBN 978-3-7641-5129-4



Peter Hase – Ein Weihnachts-abenteuer
€[D] 8,95/€[A] 9,20
ISBN 978-3-219-11881-0



Der heilige Nikolaus
€[D]/€[A] 12,95
ISBN 978-3-219-11185-9



Ein unvergessliches Weihnachtsfest – Ein Schneekugelbuch
€[D] 16,00/€[A] 16,50
ISBN 978-3-219-12137-7



Aktion »Weihnachten«

mit 45% Sonderrabatt

3×Ein unvergessliches Weihnachtsfest – Ein Schneekugelbuch (NEU)
3×Wer fährt im Weihnachtszug (NEU)
2×Weihnachten bei Familie Schnurr
1×Weihnachten im großen Tannenbaum
2×Wo ist die Mütze vom Weihnachtsmann
1×Griselda
1×Die kleine Eule und das Weihnachtswunder
1×Ein Fest für alle
1×Die gestohlene Weihnachtsgans
1×Tannenbaum und Kerzenschein
1×Peter Hase – Ein Weihnachtsabenteuer
1×Wunderbar wahre Weihnachtsgeschichten
1×Wirklich wahre Weihnachtsgeschichten
1×Der heilige Nikolaus

Gratis Werbemittel
1×Geschenkkarte »Nussknacker« (VE 20)

20 Exemplare
EK netto circa: €[D] 172,04/€[A] 177,13
ISBN-Paket: 978-3-219-00163-1
Erscheint am 16. September 2026

Geschenkkarte »Nussknacker« (VE 20)
Bestell-Nr. 245/89369



Per QR-Code können Ihre Kund*innen das musikalische Hörbuch *Der Nussknacker* kostenlos herunterladen.

Pappbilderbücher mit Klappen



Weihnacht im großen Tannenbaum
€[D] 16,00/€[A] 16,50
ISBN 978-3-219-12055-4



Wer fährt mit im Weihnachtszug?
€[D] 16,00/€[A] 16,50
ISBN 978-3-219-12128-5



Wo ist die Mütze vom Weihnachtsmann?
€[D] 16,00/€[A] 16,50
ISBN 978-3-219-12094-3



Weihnachten bei Familie Schnurr
€[D] 18,00/€[A] 18,50
ISBN 978-3-219-12012-7

© Hintergrundillustration: Fabien Öctto Lambert

Ein unvergessliches Weihnachtsfest – Ein Schneekugelbuch





Patricia Casasola Montaña (Cáceres, Spanien, 1983) ist Kinder- und Jugendbuchautorin. Sie liebt es, Geschichten zu schreiben, mit denen sich ihre Leser*innen identifizieren können, und setzt sich aktiv für die Leseförderung ein.



Xiana Teimoy stammt aus Vigo, Spanien. Nach ihrem Abschluss in Bildender Kunst absolvierte sie einen Master in Design und Illustration. Sie arbeitet in ihrem gemütlichen Atelier im sonnigen Valencia und unterrichtet Illustration an der dortigen Universität.

- **Ein besonderes Weihnachtsbuch in Schneekugelform zum Aufstellen**
- **Eine bezaubernde Geschichte über das Vermissen und das Schwelgen in schönen Erinnerungen**
- **Zu Weihnachten kommen Freunde und Familie zusammen – die Zeit, einander wieder in die Arme zu schließen, ist da!**

Patricia Casasola / Xiana Teimoy
Ein unvergessliches Weihnachtsfest – Ein Schneekugelbuch
Aus dem Spanischen von Ursula Bachhausen

Pappebuch
28 Seiten | 13,25 × 32 cm

Ab 3 Jahren
€ 16,00 [D] / € 16,50 [A]
Warengruppe 1.212
ISBN 978-3-219-12137-7
Erscheint am 16. September 2026



Fuchs ist dieses Jahr nicht besonders in Weihnachtsstimmung … Doch da fällt sein Blick auf seine Schneekugel-Sammlung und er beginnt, eine nach der anderen noch einmal in die Hand zu nehmen. Jede von ihnen ist mit einer schönen Erinnerung an seine Freunde und besonders seinen besten Freund Biber verbunden. Dieser hatte den Wald vorige Weihnachten verlassen. Durch die Schneekugeln erlebt Fuchs die magischen Momente noch einmal. So vermisst er seinen besten Freund ein bisschen weniger. Und siehe da, an Heiligabend klingelt doch tatsächlich ein ganz besonderer Gast an seiner Tür.

Eine Geschichte über Freundschaft und die Erinnerungen, die wir in unseren Herzen bewahren

Wer fährt mit im Weihnachtszug?





Tipp



Wo ist die Mütze vom Weihnachtsmann?
€ 16,00 [D] / € 16,50 [A]
ISBN 978-3-219-12094-3



Weihnacht im großen Tannenbaum
€ 16,00 [D] / € 16,50 [A]
ISBN 978-3-219-12055-4



Emmanuelle Lepetit ist Autorin und Übersetzerin zahlreicher Bilder-, Kinder- und Sachbücher und lebt in Paris. Sie liebt die Natur und wurde für ihr Werk bereits mit dem französischen Umweltbuchpreis ausgezeichnet.



Fabien Öckto Lambert studierte visuelle Kommunikation. Nach fünf Jahren als Grafiker machte er sich als freier Illustrator selbstständig und verzaubert mit seinen Bildern Kinder und Erwachsene. Er lebt mit seiner Familie in Nantes.

- **Mitmach-Spaß im großen Format: Wer hilft bei der wilden Suche im Weihnachtszug?**
- **Viele Details und große Klappen zum gemeinsamen Entdecken**
- **Nordpol-Fahrt und Wunschzettel stimmen perfekt auf Weihnachten ein**

Emmanuelle Lepetit / Fabien Öckto Lambert
Wer fährt mit im Weihnachtszug?
Aus dem Französischen von Ursula Bachhausen

Pappebuch mit Klappen
16 Seiten | 24 × 32 cm

Ab 3 Jahren
€ 16,00 [D] / € 16,50 [A]
Warengruppe 1.212
ISBN 978-3-219-12128-5
Erscheint am 16. September 2026



Mit Goldfolie

Der Weihnachtszug rollt los in Richtung Nordpol – mit vielen tierischen Fahrgästen an Bord! Storch Simon flitzt dabei von Waggon zu Waggon, um die letzte Weihnachtswunsch-Post der Fahrgäste einzusammeln: unter Liegen, in Koffern und hinter Klappen … Ob er es schafft, alle Briefe für den Weihnachtsmann zu finden? Vorne im Fahrerhäuschen wartet schließlich eine große Überraschung: Der Weihnachtsmann selbst hat den Zug bis zum Nordpol gesteuert und bekommt so die Briefe der Tiere gerade noch rechtzeitig!

Ein weihnachtliches Pappbilderbuch mit vielen Details für kleine Entdeckerinnen und Entdecker

Musikalische eine magische

Bilderbücher für Weihnachtszeit!







Meine Musikmärchen –
Nussknacker und Mausekönig
€[D] 14,00/€[A] 14,40
ISBN 978-3-219-12037-0



Ich entdecke Der Nussknacker
€[D] 12,95/€[A] 13,40
ISBN 978-3-219-12041-7

Aktion »Musikalische Weihnachten«

mit 45% Sonderrabatt

Mein kleines Klangbuch
5×Ich entdecke Weihnachtsmelodien (NEU)
5×Ich entdecke Nussknacker
Meine Musikmärchen
3×Meine Musikmärchen –
Nussknacker und Mausekönig
Mein erstes Musikbilderbuch
1×O Tannenbaum + CD
1×Das Weihnachtsoratorium + CD
1×Der Nussknacker + CD
1×Eine musikalische Schlittenfahrt + CD
Das musikalische Bilderbuch
3×Der kleine Lord (NEU)
2×Musikalischer Weihnachtszauber
1×Das Weihnachtsoratorium + CD
1×Der Nussknacker + CD
1×Eine Weihnachtsgeschichte CD
1×Der Messias + CD
Ritter Rost
1×Ritter Rost feiert Weihnachten,
Goldausgabe
Gratis Werbemittel
1×Geschenkkarte »Nussknacker« (VE 20)

27 Exemplare
EK netto circa: €[D] 274,64/€[A] 283,03
ISBN-Paket: 978-3-219-00162-4
Erscheint am 16. September 2026

Geschenkkarte
»Nussknacker« (VE 20)
Bestell-Nr. 245/89369





Per QR-Code
können Ihre Kund*innen
das musikalische
Hörbuch *Der Nussknacker*
kostenlos herunterladen.



Musikalischer Weihnachtszauber
€[D] 29,00/€[A] 29,90
ISBN 978-3-219-12048-6



Der Nussknacker
€[D] 24,95/€[A] 25,70
ISBN 978-3-219-11733-2



Weihnachtsoratorium
€[D] 24,95/€[A] 25,70
ISBN 978-3-219-11783-7



Der Messias
€[D] 24,95/€[A] 25,70
ISBN 978-3-219-11879-7





NEU

Ich entdecke Weihnachtsmelodien
€[D] 14,00/€[A] 14,40
ISBN 978-3-219-12122-3

NEU

Der kleine Lord
€[D] 25,00/€[A] 25,70
ISBN 978-3-219-12102-5



Eine Weihnachtsgeschichte
€[D] 24,95/€[A] 25,70
ISBN 978-3-219-11808-7

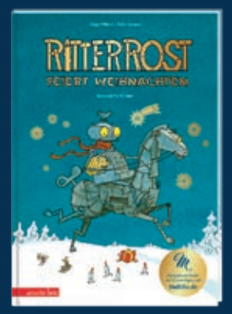

Ritter Rost feiert Weihnachten –
Jubiläumsausgabe
€[D] 22,00/€[A] 22,70
ISBN 978-3-219-12056-1



Eine musikalische Schlittenfahrt
€[D] 16,95/€[A] 17,50
ISBN 978-3-219-11876-6



O Tannenbaum
€[D] 16,95/€[A] 17,50
ISBN 978-3-219-12049-3



Der Nussknacker
€[D] 16,95/€[A] 17,50
ISBN 978-3-219-11696-0



Das Weihnachtsoratorium
€[D] 16,95/€[A] 17,50
ISBN 978-3-219-12015-8

© Hintergrundillustration: Laura Rosendorfer

Meine Musikmärchen – Peter und der Wolf





Tipp



Meine Musikmärchen - Nussknacker und Mausekönig
€ 14,00 [D] / € 14,40 [A]
ISBN 978-3-219-12037-0



Meine Musikmärchen - Hänsel und Gretel
€ 14,00 [D] / € 14,40 [A]
ISBN 978-3-219-12064-6



Meine Musikmärchen – Die Schöne und das Biest
€ 14,00 [D] / € 14,40 [A]
ISBN 978-3-219-12090-5



Cornelia Boese studierte Musik und arbeitete als Opernsouffleuse, Kinderkonzertmoderatorin und Musikerin von Innsbruck bis Stockholm. Heute lebt sie als Dichterin in Würzburg und schreibt Bücher in Versen für Kinder und Erwachsene.

Autorin steht für Veranstaltungen zur Verfügung.



Laura Bednarski studierte Design und Illustration in Münster und Hamburg. Sie arbeitet als freiberufliche Illustratorin für verschiedene Verlage. Zum Zeichnen braucht sie ein gutes Hörbuch und viele Tassen Tee. Sie lebt mit ihrer Familie in Lingen im Emsland.

- **Das beliebte Musikmärchen neu erzählt – perfekt für vergnügte Vorlesemomente**
- **Leichtfüßige Reime bereiten Kindern und Erwachsenen große Freude**
- **Klangvolles Extra: Hörbuch mit Musik, gelesen von Josefine Preuß – zum Streamen in der MuBiBu-App und DOWNLOAD für Toniebox, Tigerbox & Co.**

Cornelia Boese / Laura Bednarski
Meine Musikmärchen – Peter und der Wolf

Pappebuch
26 Seiten | 20 × 21 cm

Ab 3 Jahren
€ 14,00 [D] / € 14,40 [A]
Warengruppe 1.212
ISBN 978-3-219-12038-7
Erscheint am 16. September 2026

Hörbuch & Musik in der MuBiBu-App



Musik und Text im Musikhörbuch zum Streamen und Downloaden:
Komponist: Sergej Prokofjew
Orchester: Radio-Symphonieorchester, Bratislava
Dirigent: Ondrej Lenárd
Sprecherin: Josefine Preuß
Laufzeit: ca. 12 Minuten

Der Peter schleicht sich aus dem Haus
und geht zum Gartentor hinaus.
Die Geigen, die begleiten ihn
mit gut gelaunten Melodien …

In Reimen und mit Musik – so entdecken Kinder das weltberühmte Musikmärchen »Peter und der Wolf« auf ganz neue Weise.

Mein kleines Klangbuch – Klassik für die Allerkleinsten



Weih-nachts-Aktion

€ 12,95 [D] / € 13,40 [A]
ISBN 978-3-219-12041-7



3x in der Aktion

€ 14,00 [D] / € 14,40 [A]
ISBN 978-3-219-12107-0



3x in der Aktion

€ 12,95 [D] / € 13,40 [A]
ISBN 978-3-219-12002-8



3x in der Aktion

€ 12,95 [D] / € 13,40 [A]
ISBN 978-3-219-11961-9



3x in der Aktion

€ 12,95 [D] / € 13,40 [A]
ISBN 978-3-219-11913-8



3x in der Aktion

€ 12,95 [D] / € 13,40 [A]
ISBN 978-3-219-12030-1



2x in der Aktion

€ 12,95 [D] / € 13,40 [A]
ISBN 978-3-219-12063-9



1x in der Aktion

€ 12,95 [D] / € 13,40 [A]
ISBN 978-3-219-11954-1



2x in der Aktion

€ 12,95 [D] / € 13,40 [A]
ISBN 978-3-219-11889-6



2x in der Aktion

€ 12,95 [D] / € 13,40 [A]
ISBN 978-3-219-11916-9



1x in der Aktion

€ 12,95 [D] / € 13,40 [A]
ISBN 978-3-219-11890-2



1x in der Aktion

€ 12,95 [D] / € 13,40 [A]
ISBN 978-3-219-11987-9



1x in der Aktion

€ 12,95 [D] / € 13,40 [A]
ISBN 978-3-219-12086-8



Wendeplakat
Bestell-Nr. 245 / 89366

Aktion »Mein kleines Klangbuch«
mit 45% Sonderrabatt
25 Exemplare frei mischbar oder sortiert

Gratis Werbemittel
1 × Wendeplakat
1 × Regalschiene

25 Exemplare
EK netto circa: €[D] 179,80/€[A] 185,90
ISBN-Paket: 978-3-219-00161-7
Lieferbar



Regalschiene
Bestell-Nr. 245 / 89357

Ich entdecke Weihnachtsmelodien

- **Ein Klangbuch für die Weihnachtszeit**
- **Kleinkinder werden spielerisch an klassische Musik herangeführt**
- **Berühmte Komponisten und Instrumente kennenlernen**
- **Ausgezeichnete Klangqualität und kinderleicht zu bedienen**

Delphine Renon
Ich entdecke Weihnachtsmelodien

Pappebuch
14 Seiten | 19 × 15 cm

Ab 18 Monaten
€ 14,00 [D] / € 14,40 [A]
Warengruppe 1.212
ISBN 978-3-219-12122-3
Erscheint am 16. September 2026



Mit Goldfolie

Delphine Renon ist seit mehr als 20 Jahren als Kinderbuchillustratorin und Grafikdesignerin tätig. Sie inszeniert Figuren und fantasievolle wie poetische Tiere in sehr raffinierten Settings. Sie lebt und arbeitet bei Paris.

Ein Klangbuch zum Lesen, Betrachten und Anhören: Hier entdecken Kinder eigenständig die wunderschönen und weltbekannten Weihnachtsmelodien von Tschaikowsky, Bach, Mozart, Mendelssohn Bartholdy und Vivaldi.

Klassik für die Kleinsten – so klingt Weihnachten

Große Werke der klassischen Musik – Ein Pop-up Soundbuch





Mit eindrucksvollen **3D-Szenen**

Élodie Fondacci ist Kulturjournalistin und Radiomoderatorin und in Frankreich sehr bekannt im Bereich Musikvermittlung für Kinder – sie hat einen Podcast bei Radio Classique und ist Autorin mehrerer Bilderbücher zum Thema klassische Musik für Kinder.

Lili la Baleine studierte Sportwissenschaften und war als Lehrerin tätig, bevor sie 2009 mit dem Illustrieren begann. Sie lebt mit ihrer Familie in Frankreich und hat eine große Leidenschaft für Schokolade und Reisen.

- **Ein magisches Pop-up-Bilderbuch voll großer Melodien**
- **Die Meisterwerke der klassischen Musik in einem Soundbuch vereint, mit vielen Informationen zu Werken und Komponisten**
- **Sechs detailreiche Szenen entfalten sich zu eindrucksvollen Pop-ups**

Élodie Fondacci / Lili la Baleine
Große Werke der klassischen Musik – Ein Pop-up Soundbuch
Aus dem Französischen von Bernd Stratthaus

Pappebuch
16 Seiten | 44 × 31,5 cm

Ab 4 Jahren
€ 29,00 [D] / € 29,90 [A]
Warengruppe 1.288
ISBN 978-3-219-12129-2
Erscheint am 16. September 2026



Extra großes Format mit Silberfolie

Diese Werke sind enthalten:
Die Vier Jahreszeiten – Antonio Vivaldi
Türkischer Marsch – W. A. Mozart
5. Sinfonie – Ludwig van Beethoven
An der schönen blauen Donau – Johann Strauss
Ungarische Tänze – Johannes Brahms
Claire de Lune – Claude Debussy

Willkommen in der Welt der klassischen Musik! In diesem Buch lassen sich die großen Meisterwerke mit allen Sinnen entdecken und spannende Hintergrundinformationen zu den Komponisten und Stücken erfahren. Durch bezaubernde Pop-up-Kunst und sechs klangvolle Melodien wird die Welt der größten Komponisten für Kinder lebendig.

Ein ganz besonderer Bilderbuchschatz voller Musik und Magie!

Die vier Jahreszeiten – Eine Geschichte zur Musik von Antonio Vivaldi



♪ MuBiBu – Die App zum Musikalischen Bilderbuch

So einfach geht's:

1. MuBiBu-App installieren
2. Dieses Buch in der Titelliste auswählen
3. Zur Bibliothek hinzufügen und freischalten
4. Jetzt zum Streamen und als Download verfügbar

MuBiBu-App



Marko Simsa bringt seit 25 Jahren Konzerte und Theaterstücke für Kinder auf die Bühne – u. a. bei den Salzburger Festspielen und am Staatstheater Wiesbaden. Seine Bücher wurden in viele Sprachen übersetzt und mehrfach ausgezeichnet.

Autor steht für Veranstaltungen zur Verfügung.



Birgit Antoni hat Grafikdesign und Buchgestaltung studiert. Die von ihr illustrierten Bücher wurden mehrfach übersetzt und ausgezeichnet. Für Workshops ist sie gern unterwegs, arbeitet und lebt mit ihrer Familie in Wien.

- **Das musikalische Standardwerk, neu gestaltet und mit hochwertiger Folienveredelung**
- **Mit klangvollem Musik-Hörbuch zum Streamen und jetzt auch zum DOWNLOAD für Toniebox, Tigerbox & Co.**
- **Viele kreative Mitmachfragen und Bewegungsimpulse: zwitschern, stampfen, klappern!**

Marko Simsa / Birgit Antoni
Die vier Jahreszeiten
Eine Geschichte zur Musik von Antonio Vivaldi

Hardcover
24 Seiten | 24 × 24 cm

Ab 3 Jahren
€ 16,95 [D] / € 17,50 [A]
Warengruppe 1.288
ISBN 978-3-219-12132-2
Erscheint am 12. August 2026



Musik und Text im Musikhörbuch zum Streamen und Downloaden:
Komponist: Antonio Vivaldi
Orchester: Camerata Wien
Dirigent: Erke Duit
Sprecher: Marko Simsa
Laufzeit: ca. 36 Minuten

Durch das Jahr mit Lisa, ihrem Bruder Viktor und Hund Vivaldi! Lisas Mama zeigt ihnen ihr Lieblingsstück – Antonio Vivaldis Konzert über die vier Jahreszeiten. Mit den Klängen der Musikinstrumente vergeht ein ganzes Jahr: Vogelgesang, Sommerhitze, Erntetanz und Winterkälte werden in Text, Bild und Orchesterklängen lebendig. Musikbilderbuch-Experte Marko Simsa zeigt, welche Naturereignisse Kinder in der Musik wiederentdecken können, und bietet einen spielerischen Zugang zu klassischer Musik.

Zum Eintauchen und Mitmachen: Vivaldis weltbekanntes Violinkonzert für Kinder!

Orchester im

Mein erstes Musikbilderbuch – ab 3 Jahren



€ [D] 16,95 / € [A] 17,50
ISBN 978-3-219-11684-7



€ [D] 16,95 / € [A] 17,50
ISBN 978-3-219-11687-8



€ [D] 16,95 / € [A] 17,50
ISBN 978-3-219-11722-6



€ [D] 16,95 / € [A] 17,50
ISBN 978-3-219-12039-4



€ [D] 16,95 / € [A] 17,50
ISBN 978-3-219-11691-5



€ [D] 16,95 / € [A] 17,50
ISBN 978-3-219-11906-0



€ [D] 16,95 / € [A] 17,50
ISBN 978-3-219-11819-3



€ [D] 16,95 / € [A] 17,50
ISBN 978-3-219-11903-9



€ [D] 16,95 / € [A] 17,50
ISBN 978-3-219-11745-5



€ [D] 16,95 / € [A] 17,50
ISBN 978-3-219-12066-0

Über **28.000** Hörer*innen in der MuBiBu-App

MuBiBu

Aktion »Best of Mein erstes Musikbilderbuch«

mit 45% Sonderrabatt

2 × Peter und der Wolf + CD
2 × Karneval der Tiere + CD
2 × Die Zauberflöte + CD
2 × Der Feuervogel + CD
2 × Die Moldau + CD
2 × Die Bremer Stadtmusikanten + CD
2 × Hänsel und Gretel + CD
2 × Schwanensee + CD
2 × Trompete, Flöte, Kontrabass + CD
2 × Die kleine Nachtmusik + CD

Gratis Werbemittel

1 × Faltflyer »Musikalische Bilderbücher« (VE 20)

20 Exemplare
EK netto circa: € [D] 186,45 / € [A] 192,50
ISBN-Paket: 978-3-219-00165-5
lieferbar

Aktion »Best of Musikalisches Musikbilderbuch«

mit 45% Sonderrabatt

2 × Karneval der Tiere + CD
2 × Die Zauberflöte + CD
2 × Peter und der Wolf + CD
2 × Musikalischer Ballettzauber
2 × Die vier Jahreszeiten + CD
2 × Schwanensee + CD
2 × Die Moldau + CD
2 × Der Zauberlehrling + CD
2 × Mein erstes Ballettbuch + CD
2 × Peer Gynt + CD

Gratis Werbemittel

1 × Faltflyer »Musikalische Bilderbücher« (VE 20)



Faltflyer »Musikalische Bilderbücher« (VE 20)
Bestell-Nr. 245 / 89311

20 Exemplare
EK netto circa: € [D] 279,07 / € [A] 282,70
ISBN-Paket: 978-3-219-00166-2
lieferbar

Kinderzimmer!

Das Musikalische Bilderbuch – ab 5 Jahren

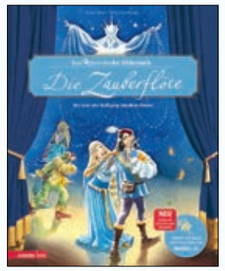

€[D] 25,00/€[A] 25,70
ISBN 978-3-219-11744-8



€[D] 25,00/€[A] 25,70
ISBN 978-3-219-11742-4



€[D] 24,95/€[A] 25,70
ISBN 978-3-219-11776-9

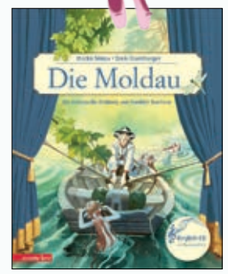

€[D] 24,95/€[A] 25,70
ISBN 978-3-219-11799-8



€[D] 24,95/€[A] 25,70
ISBN 978-3-219-11743-1

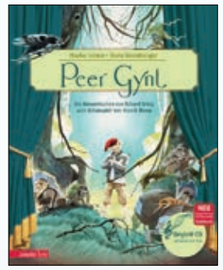

€[D] 24,95/€[A] 25,70
ISBN 978-3-219-11800-1



€[D] 24,95/€[A] 25,70
ISBN 978-3-219-11779-0

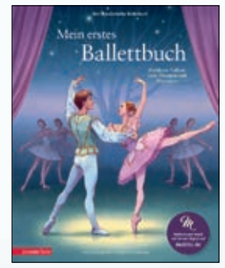

€[D] 25,00/€[A] 25,70
ISBN 978-3-219-11991-6



€[D] 24,95/€[A] 25,70
ISBN 978-3-219-11761-5



€[D] 29,00/€[A] 29,90
ISBN 978-3-219-12085-1

© Hintergrundillustration: Doris Eisenburger

Weltliteratur & Musik: Der kleine Lord



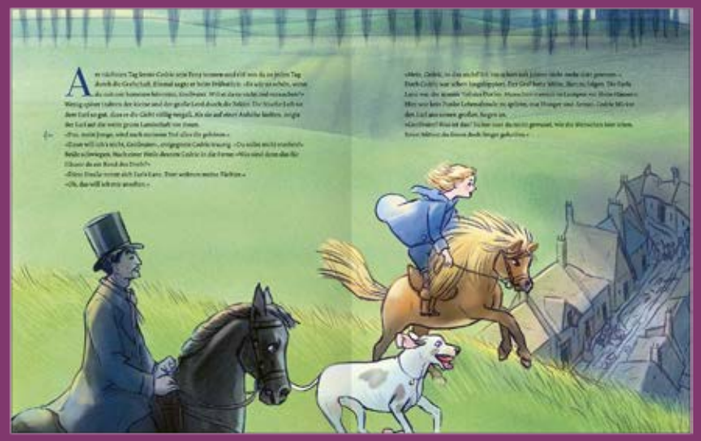

Tipp



Das Gespenst von Canterville
€ 25,00 [D] / € 25,70 [A]
ISBN 978-3-219-11968-8



Alice im Wunderland
€ 24,95 [D] / € 25,70 [A]
ISBN 978-3-219-11807-0



20.000 Meilen unter dem Meer
€ 24,95 [D] / € 25,70 [A]
ISBN 978-3-219-11884-1



Heidi
€ 25,00 [D] / € 25,70 [A]
ISBN 978-3-219-12047-9



Henrik Albrecht studierte Klavier, Komposition und Tonsatz an der Musikhochschule Köln. Seit 2005 widmet er sich der Gattung des Orchesterhörspiels. Mehrere seiner Orchesterhörspiele erhielten den Deutschen Hörbuchpreis.

Autor steht für Veranstaltungen zur Verfügung.



Markus Lefrançois studierte Illustration und Grafikdesign an der Kunsthochschule Kassel und arbeitet seitdem als Illustrator für Verlage, Museen und lehrt an der Kunsthochschule Kassel und der Europäischen Kunstakademie Trier.

- **Große Klassiker für kleine Ohren neu erzählt und stimmungsvoll vertont von Henrik Albrecht**
- **Frances Hodgson Burnetts weltberühmte Geschichte als Orchester-Hörspiel mit renommierten Sprecher*innen**
- **5 Millionen Menschen sehen den Film »Der kleine Lord« jedes Jahr zu Weihnachten im Fernsehen**

Henrik Albrecht / Markus Lefrançois
Weltliteratur & Musik: Der kleine Lord

Hardcover
32 Seiten | 24 × 30 cm

Ab 5 Jahren
€ 25,00 [D] / € 25,70 [A]
Warengruppe 1.288
ISBN 978-3-219-12102-5
Erscheint am 16. September 2026



Begleit-Hörbuch mit Musik und Text:
Komponist: Henrik Albrecht
Orchester: Dorincourt Chamber Orchestra
Dirigent: Henrik Albrecht
Hörspielbearbeitung: Henrik Albrecht
Laufzeit: ca. 60 Minuten

Der beliebte Weihnachtsklassiker von Frances Hodgson Burnett erzählt liebevoll die Geschichte des kleinen Lord Fauntleroys, seiner Mutter und seines Großvaters.
Die Reihe »Weltliteratur & Musik« vermittelt klassische Musik mit Spaß und abseits ausgetretener Wege. Weltberühmte literarische Werke, renommierte Orchester und Sprecher sowie bezaubernde Umsetzung in Text und Bild sind der perfekte Weg für Kinder, sich mit klassischer Musik und klassischer Kinderliteratur zu beschäftigen.

Klassik & Klassiker: Literatur und Musik kunstvoll vereint.

Unsere Novitäten zu besten Konditionen!







Kunterbunte Bilderbücher









Aktion »Novis Bilderbuch«
mit 45% Sonderrabatt

2×Ein Helm für Bruno
2×Das große Giraffen-Geraffel
2×Der kleine Roboter und der lange Weg nach Hause
2×Das kleine Herbsthotel
2×Zahnfee Mimi und der Wackelzahn
2×Der Furzfuchs
2×Luna findet ihren Zauber

14 Exemplare
EK netto circa: €[D] 123,20/€[A] 127,05
ISBN-Paket: 978-3-219-00167-9

Ein Helm für Bruno – Baustellenhund im Einsatz





Tipp

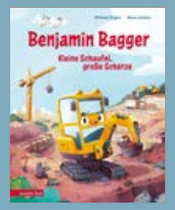

Benjamin Bagger – Kleine Schaufel, große Schätze
€16,00 [D] / €16,50 [A]
ISBN 978-3-219-12104-9



Theo Traktor - Kleine Reifen, große Träume
€16,00 [D] / €16,50 [A]
ISBN 978-3-219-11984-8



Fips Feuerwehr - Kleine Reifen, große Abenteuer
€16,00 [D] / €16,50 [A]
ISBN 978-3-219-11942-8



Paula Polizeiauto – Kleine Reifen, große Taten
€16,00 [D] / €16,50 [A]
ISBN 978-3-219-12060-8



Michael Engler schreibt Theaterstücke, Hörspiele und Bücher. Seine Bilderbücher wie »Elefantastisch« oder »Ein komischer Vogel« sind bei Klein und Groß beliebt und wurden in zahlreiche Sprachen übersetzt. Er lebt in Düsseldorf.

Autor steht für Veranstaltungen zur Verfügung.



Anika Voigt ist Illustratorin und Architektin aus Köln. Sie illustriert Kinderbücher und zeichnet live in Schule & Kindergarten. 2025 erhielt sie den Österreichischen Kinder- und Jugendbuchpreis. Als Architektin entwirft sie Kindergärten.

- **Eine unschlagbare Kombination: aufregendes Baustellen-Setting und liebevolle Hundegeschichte**
- **Wichtige Botschaft: Für jeden gibt es einen Platz in der Welt**
- **Inspiriert von einem echten Baustellen-Hund zeigt die Geschichte die besonderen Fähigkeiten der Vierbeiner**

Michael Engler / Anika Voigt
Ein Helm für Bruno
Baustellenhund im Einsatz

Hardcover
32 Seiten | 21,5 × 27,5 cm

Ab 4 Jahren
€16,00 [D] / €16,50 [A]
Warengruppe 1.211
ISBN 978-3-219-12116-2
Erscheint am 12. August 2026

Gemeinsam fürs Vorlesen!
Eine Initiative von Annette Betz und Stiftung Lesen
Stiftung Lesen



Bruno seufzt und legt den Kopf auf seine Pfoten. Seine Cousins arbeiten als Assistenzhunde oder bei der Polizei. Nur zu gern hätte auch er eine Aufgabe! Als er eines Tages an einer Baustelle vorbeikommt, hat er die Idee: Er möchte hier arbeiten! Aber der Bauleiter erlaubt leider keine Hunde auf seiner Baustelle.
Doch Bruno ist hartnäckig und klug. Als er einen Unfall mit einem Baufahrzeug verhindert und nachts die Baustelle vor einer Diebesbande beschützt, kann er endlich zeigen, was in ihm steckt!

Ein ganz besonderes Hundeabenteuer voller Herz und Handwerk!

Das große Giraffen-Geraffel



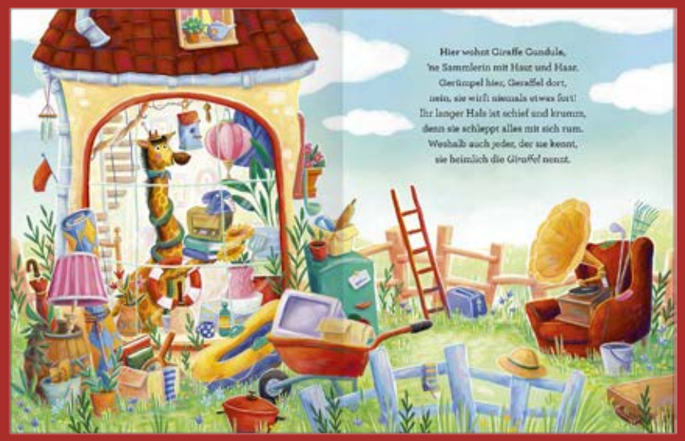

Tipp



Auch Muscheln wollen kuscheln
€ 16,00 [D] / € 16,50 [A]
ISBN 978-3-219-12023-3



Lotti kann nicht pupsen
€ 16,00 [D] / € 16,50 [A]
ISBN 978-3-219-11731-8



Lisa Tyukodi-Tengler studierte Multimedia und Kommunikation und arbeitet heute als strategische Designerin in der Digital-Branche. Ihre Leidenschaft, Geschichten und Lieder zu schreiben, wurde mit der Geburt ihres Sohnes im Jahr 2020 neu entfacht.

Autorin steht für Veranstaltungen zur Verfügung.



Pina Gertenbach hat an der Hochschule Mannheim Kommunikationsdesign studiert. Seither ist sie für Verlage und Agenturen als freiberufliche Illustratorin und Grafikdesignerin tätig. Sie lebt in Berlin.

- **Eine charmant gereimte Tiergeschichte zum Schmunzeln**
- **Sammeln – ein wichtiges Thema im Kinderalltag**
- **Diese Geschichte zeigt, dass Freundschaft mehr bedeutet als materieller Besitz**

Lisa Tyukodi-Tengler / Pina Gertenbach
Das große Giraffen-Geraffel

Hardcover
32 Seiten | 21,5 × 27,5 cm

Ab 3 Jahren
€ 16,00 [D] / € 16,50 [A]
Warengruppe 1.211
ISBN 978-3-219-12070-7
Erscheint am 12. August 2026

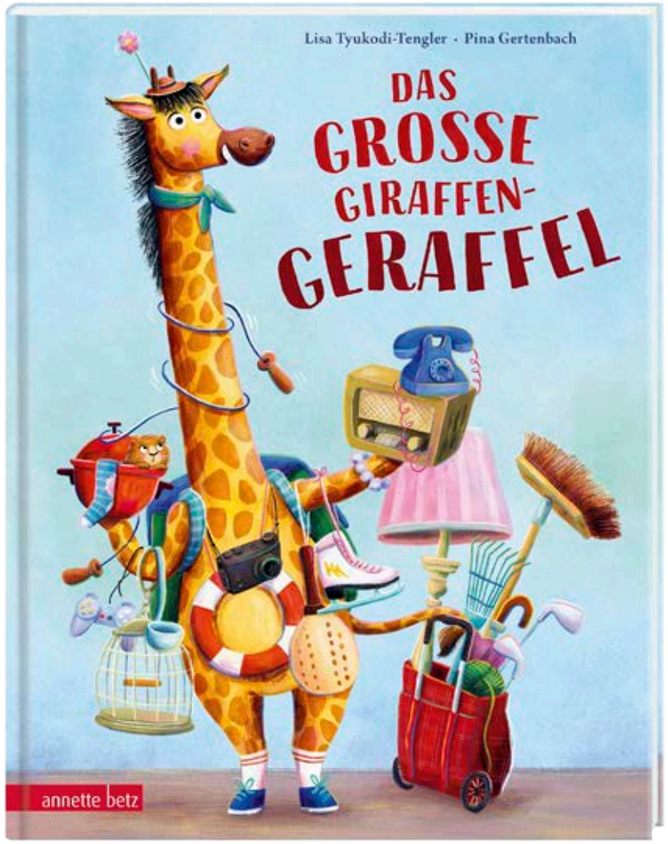

Die Giraffe Gundula hat eine große Leidenschaft: Sie sammelt für ihr Leben gern. Und sie sammelt wirklich alles. Bald hat sie so viele Sachen angehäuft, dass ihre Freunde keinen Platz mehr in ihrem Haus und in ihrem Leben finden. Gundula ist nur noch mit Sammeln beschäftigt. Doch dann braucht ihr Freund, der Panda, ihre Hilfe: Er sitzt im Baum fest und nur Gundula mit ihrem langen Hals kann ihn erreichen. Durch diese Rettungsaktion erkennt Gundula schließlich, dass echte Freundschaft der größte Schatz von allen ist.

Eine liebevoll-wilde Geschichte über das, was im Leben wirklich wichtig ist.

Der kleine Roboter und der lange Weg nach Hause

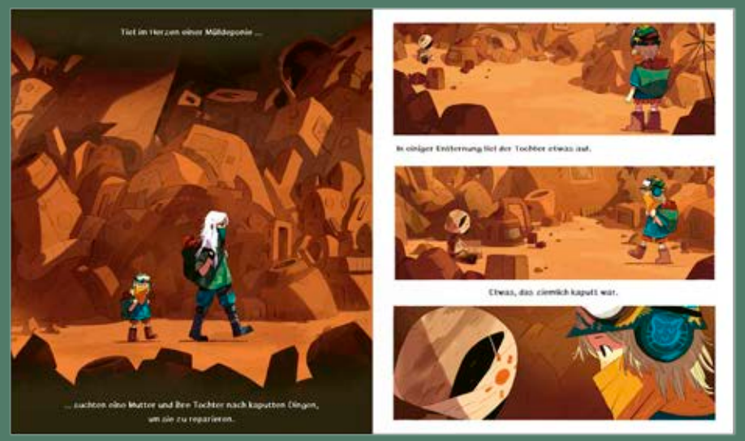



Empfehlungsmarketing:





Joe Todd-Stanton lebt in London. Er hat Illustration an der University of the West of England studiert. Für sein Debüt hat er im Jahr 2018 den Waterstones Children's Book Prize in der Kategorie Illustrierte Bücher gewonnen.

Presseschwerpunkt

- **Eine poetisch-emotionale Geschichte über Verlust und die Bedeutung von Zuhause**
- **Ein Plädoyer dafür, dass wir Gegenstände in unserer schnelllebigen Welt wertschätzen sollten**
- **Ein brandneues Bilderbuch von Bestsellerautor Joe Todd-Stanton (»Eine Maus namens Julian«), erscheint zeitgleich in 16 Sprachen**

Joe Todd-Stanton
Der kleine Roboter und der lange Weg nach Hause
Aus dem Englischen von Bernd Stratthaus

Hardcover
48 Seiten | 23 × 27 cm

Ab 4 Jahren
€ 16,00 [D] / € 16,50 [A]
Warengruppe 1.211
ISBN 978-3-219-12117-9
Erscheint am 14. Juli 2026



Mit Goldfolie

Der kleine Roboter findet sich auf einer Mülldeponie wieder – einfach ausrangiert. Dunkel erinnert er sich, dass er einmal eine Familie hatte und geliebt wurde. So macht er sich auf den langen Weg zurück in die Stadt. Dort muss er feststellen, dass ein neuer Roboter ihn ersetzt hat. Tieftraurig kehrt der kleine Roboter zurück auf die Mülldeponie. Ein Mädchen, das mit seiner Mutter nach Dingen zum Reparieren sucht, findet ihn. Sie nehmen den kleinen Roboter mit und machen ihn wieder heil. Nun fehlt ihm nichts mehr: Er hat eine neue Familie gefunden, die ihn so liebt, wie er ist – für immer.

Ein wunderschönes Bilderbuch, das zeigt: Es gibt immer einen Ort, an dem man geliebt wird!

Das kleine Herbsthotel

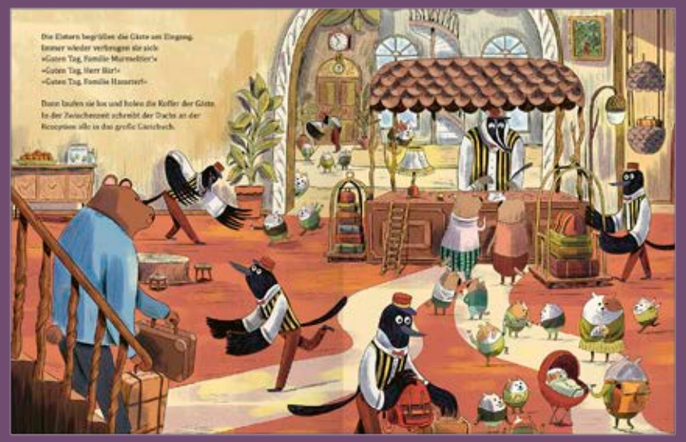

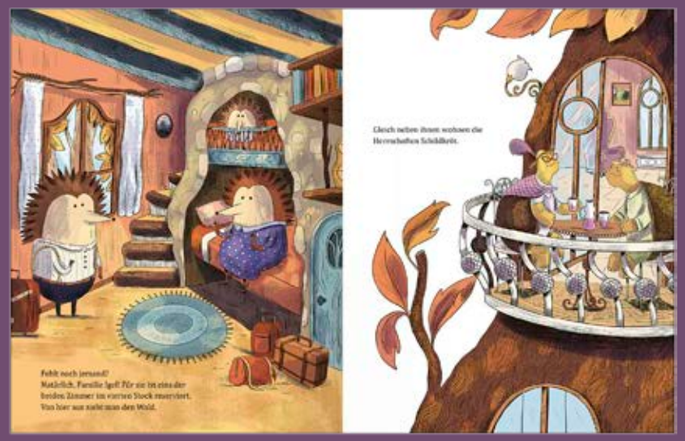

Tipp



Wo geht's hier zur Party?
€ 16,00 [D] / € 16,50 [A]
ISBN 978-3-219-12103-2



Davide Calì, geboren 1972 in der Schweiz, ist ein italienischer Autor, Comic-Zeichner, Illustrator und Gitarrist. Seine Bücher wurden in über dreißig Sprachen übersetzt und feiern weltweit Erfolge.



Anna Aparicio Català, geboren in Barcelona, hat Illustration studiert und einen Abschluss in Bildender Kunst. Neben ihrer Arbeit als Illustratorin ist sie in der Kinderbuchabteilung einer öffentlichen Bibliothek tätig.

- **Ein neues Lieblingsbuch für gemütliche Herbsttage**
- **Detailreiche Illustrationen Laden zum Suchen und Entdecken ein**
- **Davide Calì und Anna Aparicio Català: ein vielfach ausgezeichnetes Erfolgsteam!**

Davide Calì / Anna Aparicio Català
Das kleine Herbsthotel
Aus dem Italienischen von Myriam Alfano

Hardcover
40 Seiten | 21,5 × 27,5 cm

Ab 3 Jahren
€ 16,00 [D] / € 16,50 [A]
Warengruppe 1.211
ISBN 978-3-219-12134-6
Erscheint am 16. September 2026



Wenn es kälter wird, öffnet das Herbsthotel seine Türen, und die Waldtiere ziehen ein. Hier halten sie Winterschlaf, denn im Hotel sind alle warm und sicher. Sogar ein Imbiss ist für jeden Gast vorbereitet! Die Fledermäuse ziehen unters Dach, die (sehr große) Hamsterfamilie in den dritten Stock, auf den Bären hat schon der Honigvorrat gewartet … Doch wo ist der kleine Siebenschläfer? Bald schneit es, und dann wird die Hoteltür geschlossen! Zum Glück finden die Tiere ihn noch rechtzeitig – kuschelig schlummernd in einem Hotelzimmer.

Willkommen im Herbsthotel: Fledermaus, Bär & Co sind bereit für den Winterschlaf!

Wunderschöne Herbst- und Winterbücher

Herbst



Brombeerhag im Herbst
€ [D] 16,00 / € [A] 16,50
ISBN 978-3-219-11972-5



20.000 Ex.

Das schönste Geschenk der Welt
€ [D] 14,95 / € [A] 15,40
ISBN 978-3-219-11518-5



Herbstlaub und Laternenlicht
€ [D] 19,95 / € [A] 20,60
ISBN 978-3-219-11871-1



10.000 Ex.

Ich habe ein Licht und fürchte mich nicht!
€ [D] 16,00 / € [A] 16,50
ISBN 978-3-219-11801-8



20.000 Ex.

Die schönste Laterne der Welt
€ [D] 16,00 / € [A] 16,50
ISBN 978-3-219-11813-1

Winter



Spuren im Schnee
€ [D] 16,00 / € [A] 16,50
ISBN 978-3-219-12020-2



Zwei warten auf Schnee
€ [D] 16,00 / € [A] 16,50
ISBN 978-3-219-11919-0



Zwei schniefen im Schnee
€ [D] 16,00 / € [A] 16,50
ISBN 978-3-219-12017-2



Zwei schmollen im Schnee
€ [D] 16,00 / € [A] 16,50
ISBN 978-3-219-12080-6



35.000 Ex.

Was glitzert da im Schnee?
€ [D] 16,00 / € [A] 16,50
ISBN 978-3-219-11494-2



Was glitzert da im Schnee? (Pappbilderbuch)
€ [D] 12,00 / € [A] 12,40
ISBN 978-3-219-11923-7



Winterkleid und Schlittenzeit
€ [D] 22,00/ € [A] 22,70
ISBN 978-3-219-11959-6



Brombeerhag im Winter
€ [D] 16,00 / € [A] 16,50
ISBN 978-3-219-12014-1



Es war einmal ein Schneesturm
€ [D] 16,00 / € [A] 16,50
ISBN 978-3-219-11979-4

© Hintergrundillustration: Josefine Mair

Süßes oder Saures?

Die schönsten Geschichten zu Halloween



Keiner gruselt sich vor Gustav (Pappbilderbuch)
€ [D] 12,00 / € [A] 12,40
ISBN 978-3-219-11921-3



20.000 Ex.

Keiner gruselt sich vor Gustav (Bilderbuch)
€ [D] 16,00 / € [A] 16,50
ISBN 978-3-219-11657-1



Rufus ist sauer
€ [D] 16,00/ € [A] 16,50
ISBN 978-3-219-11999-2



Hornbert ist süß
€ [D] 16,00/ € [A] 16,50
ISBN 978-3-219-12043-1



Geisterspuk und Hexenhut
€ [D] 19,95 / € [A] 20,60
ISBN 978-3-219-11925-1

© Hintergrundillustration: Robert Scheffner

Zahnfee Mimi und der Wackelzahn







Robert Scheffner ist 1985 geboren und hat visuelle Kommunikation mit Schwerpunkt Illustration und Animation in Frankfurt studiert. 2010 machte er sich selbstständig und zeichnet, bastelt, schreibt in einer Kleinstadt bei Frankfurt am Main.

Autor steht für Veranstaltungen zur Verfügung.

- **Ein zauberhaftes Bilderbuch zur Einstimmung auf die Wackelzahnzeit**
- **Eine Geschichte voller Zahnfeen-Magie von Rufus-Schöpfer Robert Scheffner**
- **Zeigt vergnügt und ungezwungen, wie Zahnpflege funktioniert**

Robert Scheffner
Zahnfee Mimi und der Wackelzahn

Hardcover
32 Seiten | 24 × 30 cm

Ab 4 Jahren
€ 16,00 [D] / € 16,50 [A]
Warengruppe 1.211
ISBN 978-3-219-12130-8
Erscheint am 16. September 2026



Mit Glitzerfolie

Mimi ist anders als die anderen Zahnfeen. Sie lässt sich schnell ablenken und vergisst dabei ihre Aufgabe. Als eines Tages ein ziemlich seltsamer Auftrag im Zahnfeenland eintrifft, sieht Mimi ihre Chance zu zeigen, was sie kann. Fest entschlossen, sich diesmal nicht vom Weg abbringen zu lassen, landet Mimi im dunklen Wald. Dort freuen sich die Fabelwesen – und sogar Riese Klaus – über ihre Zahnfeen-Magie. Da staunen die anderen Zahnfeen nicht schlecht, denn vom dunklen Wald und Riesenzähnen haben sie noch nie gehört!

Eine warmherzige Erzählung über Wackelzähne und Feenzauber

Der Furzfuchs

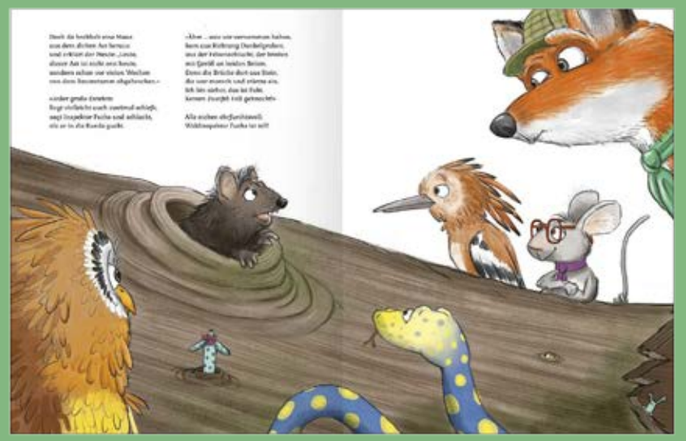



Plakat
Bestell-Nr. 245 / 89368





Tipp



Wenn Bären baden
€ 16,00 [D] / € 16,50 [A]
ISBN 978-3-219-11909-1



Bär & Schwein – Ein Dieb kommt selten allein
€ 16,00 [D] / € 16,50 [A]
ISBN 978-3-219-11944-2



Wenn Schweine fliegen
€ 16,00 [D] / € 16,50 [A]
ISBN 978-3-219-11995-4


© Christian Hanner

Jan Kaiser, früher als Richter tätig, widmet sich heute der Juristenausbildung und dem Schreiben. Seine Unsinnsgedichte erschienen u.a. in Büchern, der taz, der SZ und im Gecko. Zudem verfasst er Bilderbücher. Er lebt mit seiner Familie im Breisgau.


© privat

Ulla Mersmeyer absolvierte eine Ausbildung am Bremer Theater und studierte in Münster Illustration. Zahlreichen Kinder- und Bilderbüchern hat sie seither mit ihren Illustrationen Leben eingehaucht. Sie lebt und arbeitet in ihrer Traumstadt Hamburg.

Spitzentitel

- **Ein Fall mit Knall: das furzvergnügte Pups-Detektiv-Abenteuer!**
- **Großer Vorlesespaß, von Jan Kaiser humorvoll gereimt**
- **Sympathische Botschaft: Fehler machen ist erlaubt, auch beim großen Fuchs**

Jan Kaiser / Ulla Mersmeyer
Der Furzfuchs

Hardcover
32 Seiten | 21,5 × 27,5 cm

Ab 4 Jahren
€ 16,00 [D] / € 16,50 [A]
Warengruppe 1.211
ISBN 978-3-219-12113-1
Erscheint am 12. August 2026

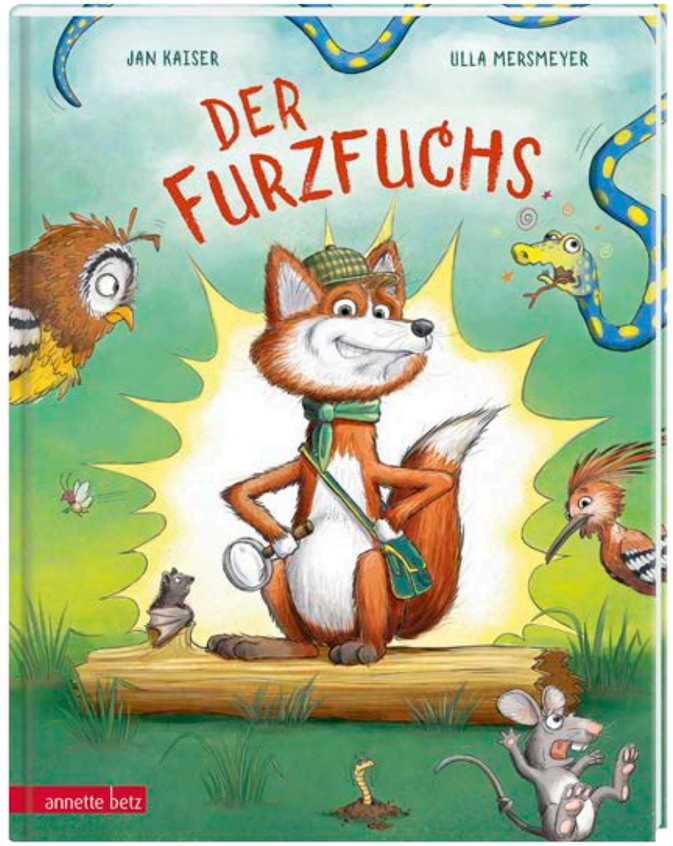

Dunkel ist der Wald und leise … Und dann das: Die Waldtiere werden nachts von einem lauten Knall geweckt! Angeführt von Inspektor Fuchs machen sie sich auf die Suche nach der Quelle des Krawalls. Die Tiere verfolgen allerlei heiße Spuren, die der höchst wichtige Waldinspektor Fuchs sich ausdenkt – aber den Lärm-Ursprung finden sie nicht. Bis es mitten auf der Brücke über einer Felsenschlucht im Fuchsbauch rumpelt und rumort – und dann noch einmal knallt. Die laute Überraschung löst den Fall: Es war ein Fuchs-Furz, der bis weit in den Wald von den Felsen widerhallt …

Eine großartig gereimte, humorvolle Detektivgeschichte

Luna findet ihren Zauber







Katie Knutton arbeitet seit 15 Jahren als Art Director für Kinder- und Bilderbücher, aber malt, seit sie denken kann. »Luna findet ihren Zauber« ist ihr erstes selbst illustriertes Buch. Sie lebt in London.

- **Dieses bestärkende Bilderbuch voller Fantasie und Wärme trifft nicht nur Pferdefans mitten ins Herz**
- **Starke Themen Mut und Selbstvertrauen, stimmungsvoll und emotional illustriert**
- **Mit erstem Pferdewissen auf der letzten Doppelseite**

Katie Knutton
Luna findet ihren Zauber
Aus dem Englischen von Karolin Viseneber

Hardcover
40 Seiten | 23 × 27 cm

Ab 3 Jahren
€ 16,00 [D] / € 16,50 [A]
Warengruppe 1.211
ISBN 978-3-219-12127-8
Erscheint am 06. Oktober 2026



Mit Silberfolie

Das Fohlen Luna hat winzige Hufe, einen flauschigen Schweif und liebt es, mit ihren Freunden auf der Weide zu spielen. Aber etwas unterscheidet sie von den anderen Pferden ... denn Luna hat Flügel. Als das kleine Fohlen merkt, dass es anders ist, helfen Luna ihre Mutter und ihre Freundin, die Eule, über sich hinauszuwachsen und zu erkennen, dass es gerade unsere Unterschiede sind, die uns alle besonders machen. Luna traut sich zu fliegen und erkennt: Mut zeigt sich, wenn man zu sich selbst steht.

Ein poetisches Bilderbuch darüber, die Magie in sich selbst zu finden

Tilly – Pieksvergnügte Abenteuer





Tipp



Tilly - Jeder Tag ein Abenteuer
€16,00 [D] / €16,50 [A]
ISBN 978-3-219-12088-2



Stephanie Graegin ist Kinderbuchautorin und -illustratorin. Sie studierte Bildende Kunst in Baltimore. Darauf folgte ein Master in Druckgrafik in Brooklyn, New York, wo sie derzeit auch lebt.

- **Neue kleine Alltagsabenteuer mit genau der richtigen Prise Humor für Klein und Groß**
- **Tilly und Oma: niedliche Charaktere mit Klassiker-Potenzial**
- **Sieben kurze Geschichten laden zum Vorlesen ein**

Stephanie Graegin
Tilly – Pieksvergnügte Abenteuer
Aus dem Englischen von Karolin Viseneber

Hardcover
64 Seiten | 19,05 × 24,13 cm

Ab 3 Jahren
€16,00 [D] / €16,50 [A]
Warengruppe 1.211
ISBN 978-3-219-12091-2
Erscheint am 14. Juli 2026

Gemeinsam fürs Vorlesen!

Eine Initiative von Annette Betz und Stiftung Lesen

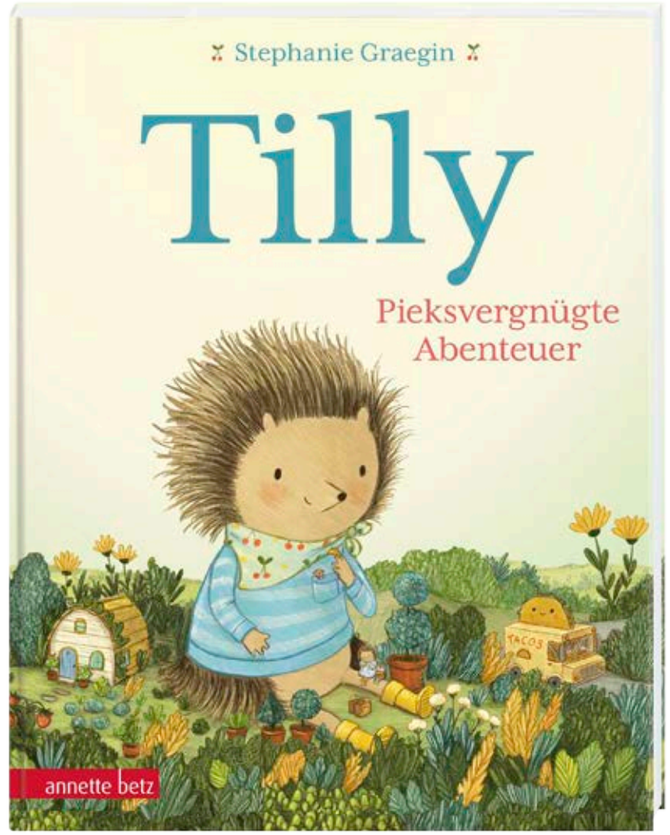

Zusammen erleben Tilly und Oma jede Menge kleine Abenteuer, immer mit viel Herz und Humor.
An einem stürmischen Tag lassen die beiden einen Drachen steigen, der Tilly ein bisschen abheben lässt. Außerdem essen Tilly und Oma Eis und stellen sich vor, wie es wäre, wenn Tilly plötzlich riesengroß werden würde.

Wohlig-kuschlige Abenteuer mit dem wahrscheinlich niedlichsten Igelmädchen der Welt

Ein Ritter namens Rost – Blech und Schwefel



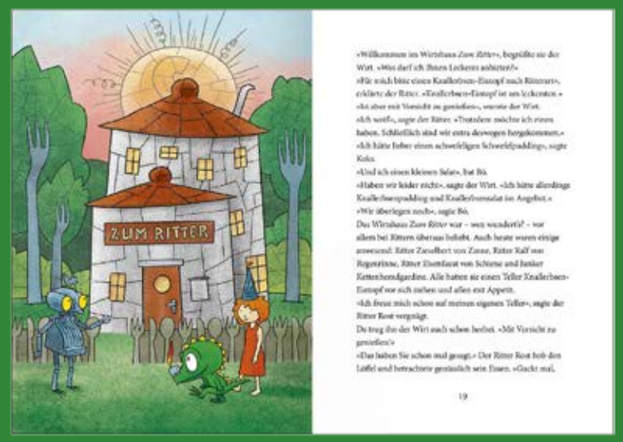

Tipp



Ein Ritter namens Rost

€ 16,00 [D] / € 16,50 [A]

ISBN 978-3-219-12097-4



Jörg Hilbert hat Kommunikations-Design studiert und lebt als freier Autor und Illustrator im Ruhrgebiet. Von seinen beliebten Ritter Rost Kinderbuchmusicals (Musik von Felix Janosa) wurden bisher über 1 Million Exemplare verkauft.

Autor steht für Veranstaltungen zur Verfügung.



Felix Janosa ist Kabarettist, Jazz-Pianist, Produzent und Buchautor. Neben seinen zahlreichen musikpädagogischen Veröffentlichungen und den Ritter Rost Musicals schrieb er für die unterschiedlichsten musikalischen Besetzungen und produzierte andere Künstler.

Autor steht für Veranstaltungen zur Verfügung.

- **Neues aus der Welt von Ritter Rost: ein Vorlesebuch für gemütlich-großartige Sofanachmittage**
- **Mit 6 fabelhaften Songs aus dem Fabelwesenwald zum Download und Streamen in der MuBiBu-App**
- **Über 2 Millionen verkaufte Bücher und Produkte aus der Ritter Rost-Welt**

Jörg Hilbert / Felix Janosa
Ein Ritter namens Rost
Blech und Schwefel

Hardcover
64 Seiten | 17 × 24 cm

Ab 5 Jahren
€ 16,00 [D] / € 16,50 [A]
Warengruppe 1.231
ISBN 978-3-219-12133-9
Erscheint am 14. Juli 2026

Gemeinsam fürs Vorlesen!

Eine Initiative von Annette Betz und Stiftung Lesen

Stiftung Lesen

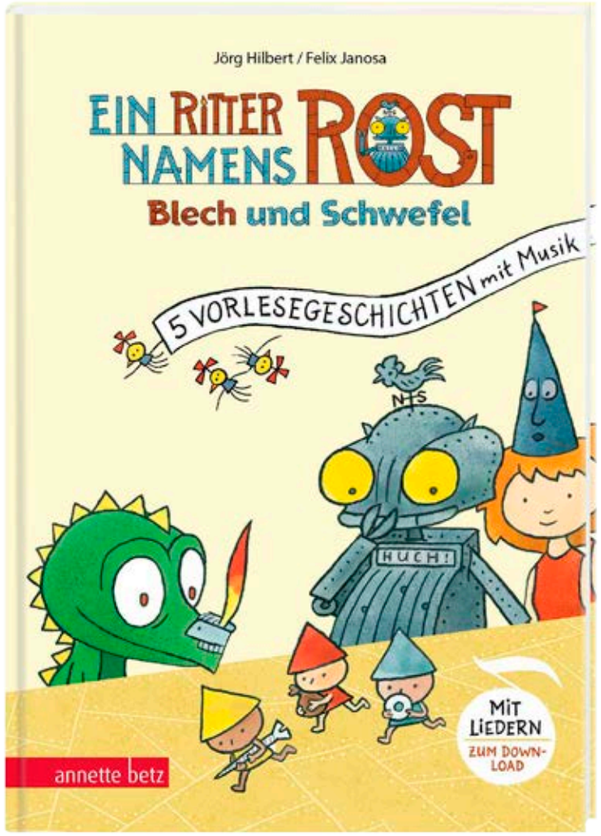

Auf der Eisernen Burg gibt es immer wieder neue Abenteuer zu erleben: Wenn der Ritter Rost vergisst, die Alarmanlage auszuschalten, wenn Koks es plötzlich Erdbeereis schneien lässt oder wenn es Knallerbsen-Eintopf zum Mittag gibt … dann wird es rostig, rasant und richtig witzig!

Ein Vorlesebuch mit fünf abenteuerlichen und herrlich schrägen Geschichten von der Eisernen Burg

Ritter Rost – Musicals für Kinder ab 4 Jahren



Jörg Hilbert / Felix Janosa
Ritter Rost 1: Goldausgabe
€ 22,00 [D] / € 22,72 [A]
ISBN 978-3-219-11829-2



Jörg Hilbert / Felix Janosa
Ritter Rost 2: Ritter Rost und das Gespenst
€ 22,00 [D] / € 22,70 [A]
ISBN 978-3-219-11830-8



Jörg Hilbert / Felix Janosa
Ritter Rost 3: Ritter Rost und die Hexe Verstexe
€ 22,00 [D] / € 22,70 [A]
ISBN 978-3-219-11832-2



Jörg Hilbert / Felix Janosa
Ritter Rost 4: Ritter Rost und Prinz Protz
€ 22,00 [D] / € 22,70 [A]
ISBN 978-3-219-11833-9



Jörg Hilbert / Felix Janosa
Ritter Rost 5: Ritter Rost macht Urlaub
€ 19,95 [D] / € 20,60 [A]
ISBN 978-3-219-11834-6

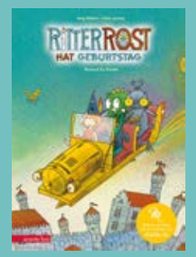

Jörg Hilbert / Felix Janosa
Ritter Rost 6: Ritter Rost hat Geburtstag
€ 22,00 [D] / € 22,70 [A]
ISBN 978-3-219-11835-3



Jörg Hilbert / Felix Janosa
Ritter Rost 7: Ritter Rost feiert Weihnachten
€ 19,95 [D] / € 20,60 [A]
ISBN 978-3-219-11836-0



Jörg Hilbert / Felix Janosa
Ritter Rost 8: Ritter Rost geht zur Schule
€ 19,95 [D] / € 20,60 [A]
ISBN 978-3-219-11837-7



Jörg Hilbert / Felix Janosa
Ritter Rost 9: Ritter Rost und die Räuber
€ 22,00 [D] / € 22,70 [A]
ISBN 978-3-219-11839-1



Jörg Hilbert / Felix Janosa
Ritter Rost 10: Ritter Rost ist krank
€ 19,95 [D] / € 20,60 [A]
ISBN 978-3-219-11840-7



Jörg Hilbert / Felix Janosa
Ritter Rost 11: Ritter Rost und die Zauberfee
€ 19,95 [D] / € 20,60 [A]
ISBN 978-3-219-11841-4



Jörg Hilbert / Felix Janosa
Ritter Rost 12: Ritter Rost und das Haustier
€ 22,00 [D] / € 22,70 [A]
ISBN 978-3-219-11842-1



Jörg Hilbert / Felix Janosa
Ritter Rost 13: Ritter Rost wird Filmstar
€ 19,95 [D] / € 20,60 [A]
ISBN 978-3-219-11843-8



Jörg Hilbert / Felix Janosa
Ritter Rost 14: Ritter Rost und der Schrottkönig
€ 19,95 [D] / € 20,60 [A]
ISBN 978-3-219-11844-5



Jörg Hilbert / Felix Janosa
Ritter Rost 15: Ritter Rost auf Schatzsuche
€ 19,95 [D] / € 20,60 [A]
ISBN 978-3-219-11845-2



Jörg Hilbert / Felix Janosa
Ritter Rost 16: Ritter Rost und das Sternenschiff
€ 19,95 [D] / € 20,60 [A]
ISBN 978-3-219-11846-9



Jörg Hilbert / Felix Janosa
Ritter Rost 17: Ritter Rost und die neue Burg
€ 22,00 [D] / € 22,70 [A]
ISBN 978-3-219-11847-6



Felix Janosa / Jörg Hilbert
Ritter Rost 18: Ritter Rost und das Einhorn
€ 19,95 [D] / € 20,60 [A]
ISBN 978-3-219-11848-3



Jörg Hilbert / Felix Janosa
Ritter Rost 19: Ritter Rost und das magische Buch
€ 19,95 [D] / € 20,60 [A]
ISBN 978-3-219-11892-6



Felix Janosa / Jörg Hilbert
Ritter Rost 20: Ritter Rost im WWWunderland
€ 19,95 [D] / € 20,60 [A]
ISBN 978-3-219-11926-8



Jörg Hilbert / Felix Janosa
Ritter Rost 21: Ritter Rost und Familie Schrottkompott
€ 22,00 [D] / € 22,70 [A]
ISBN 978-3-219-12016-5



Jörg Hilbert / Felix Janosa
Ritter Rost 22: Ritter Rost und die drei Prinzessinnen
€ 22,00 [D] / € 22,70 [A]
ISBN 978-3-219-12052-3

Durchs Jahr mit Ritter Rost



Jörg Hilbert
Durchs Jahr mit Ritter Rost
€ 25,00 [D] / € 25,70 [A]
ISBN 978-3-219-11965-7



Jörg Hilbert / Felix Janosa
Ritter Rost: Ritter Rost und der goldene Käfer
€ 14,95 [D] / € 15,50 [A]
ISBN 978-3-219-11851-3



Jörg Hilbert / Felix Janosa
Ritter Rost: Ritter Rost und der Yeti
€ 14,95 [D] / € 15,40 [A]
ISBN 978-3-219-11849-0

Hörbuch und Musik auf CD und in der MuBiBu-App

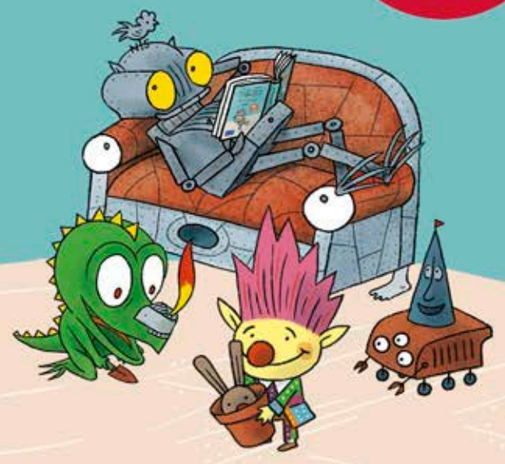

Ab morgen werd’ ich stachelig!



€[D] 16,00/€[A] 16,50
ISBN 978-3-219-12029-5

Dieses Buch macht Kindern Mut, auf ihr »Bauchgefühl« zu achten und Nein zu sagen, wenn sie Nähe als Zudringlichkeit empfinden.

Angelika Overath, Frankfurter Allgemeine Zeitung



Das perfekte Geschenk zum Schulanfang!



€[D] 15,00/€[A] 15,50
ISBN 978-3-219-11496-6



€[D] 5,95/€[A] 6,20
ISBN 978-3-219-11726-4



€[D] 15,00/€[A] 15,50
ISBN 978-3-219-12042-4

Edition NILPFERD | G&G Verlag



Weihnachten mit dem kleinen Bären



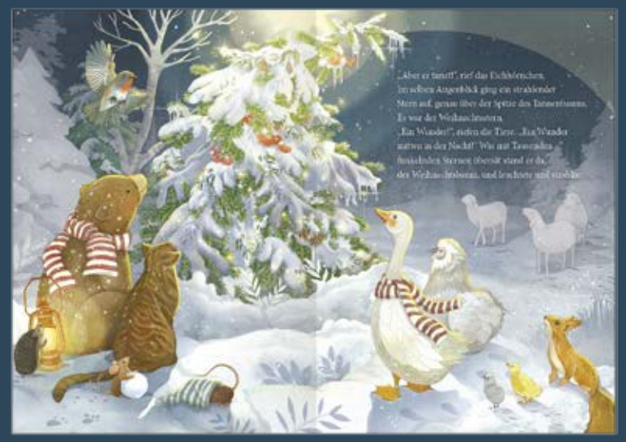

Tipp



Der kleine Bär und die Weihnachtsfreude
€ 16,00 [D] / € 16,00 [A]
ISBN 978-3-7074-5318-8



MIDI - Der kleine Bär und der Weihnachtsstern
€ 8,95 [D] / € 8,95 [A]
ISBN 978-3-7074-5258-7


© Heike Bogenberger

Antonie Schneider, 1954 im Allgäu geboren, hat zahlreiche, international preisgekrönte Kinderbücher veröffentlicht, die in zwanzig Sprachen übersetzt wurden. Ihre Bücher zeichnen sich durch Lust an der Sprache und genaues Hinhören aus.

Autorin steht für Veranstaltungen zur Verfügung.


© Jana Walczyk

Jana Walczyk, geboren 1989, studierte in Münster und Hamburg Design und Illustration. Seit 2017 arbeitet sie als freiberufliche Illustratorin und Grafikerin an verschiedenen Projekten im Bereich der Kinderbuch- und Wissenschaftsillustration.

- **Drei zauberhafte Geschichten in einem Band: „Der kleine Bär und der Weihnachtsstern“, „Weihnachten ist für alle da, sagte die Katze“ und „Ein Weihnachtsbaum für das Rotkehlchen“**
- **Antonie Schneiders poetische Geschichten verzaubern Groß und Klein**
- **Mit ihren Bildern bringt Jana Walczyk die Weihnachtszeit zum Leuchten**

Antonie Schneider / Jana Walczyk
Weihnachten mit dem kleinen Bären
Die schönsten Geschichten zum großen Fest

Hardcover
88 Seiten | 22 × 28 cm

Ab 4 Jahren
€ 20,00 [D] / € 20,00 [A]
Warengruppe 1.211
ISBN 978-3-7074-5333-1
Erscheint am 16. September 2026



Mit Metallfolie veredelt

Aus dem Teekesselhaus dampft es, der Wald ist tief verschneit und in der Ferne erklingt ein Lied: Es ist Zeit für den kleinen Bären und seine Freunde. Drei wohlig-warme Geschichten erzählen vom Fuchs, dem ein Stern geschenkt wird, vom Rotkehlchen, das Sehnsucht nach einem glitzernden Christbaum hat, und von der Katze, die sich auf die Suche nach dem Geheimnis der Weihnacht macht.

Leise Geschichten zum großen Fest, die ans Herz gehen!

Wunderbare Wichtelzeit



Tipp



Heute bin ich fröhlich! € 17,00 [D] / € 17,00 [A]

ISBN 978-3-7074-2423-2



Wie der kleine Fuchs das Christkind sucht

€ 16,00 [D] / € 16,00 [A]

ISBN 978-3-7074-1655-8



Ulrike Motschiunig lebt in Klagenfurt. Mit der erfolgreichen Reihe vom kleinen Fuchs schuf sich die heute hauptberuflich arbeitende Autorin einen fixen Platz am deutschsprachigen Literaturmarkt und vor allem in den Herzen ihrer Leser*innen.

Autorin steht für Veranstaltungen zur Verfügung.



Eleni Livanios wurde 1975 geboren und hat bereits als Kind gerne gemalt und gezeichnet. Sie studierte Kunstgeschichte in Graz. Sie arbeitet als Illustratorin und Autorin und gibt Schreib- und Illustrationsworkshops. Sie hat zwei erwachsene Kinder und lebt mit ihrem Partner in Graz.

- **Eine bezaubernde, herzliche Vorlesegeschichte in 24 Kapiteln**
- **Gemeinsam die schönste Zeit des Jahres genießen**
- **Mit echtem Wichtel-Keks-Rezept**

Ulrike Motschiunig / Eleni Livanios
Wunderbare Wichtelzeit
In 24 Kapiteln zum großen Fest

Hardcover
112 Seiten | 17,5 × 24,5 cm

Ab 3 Jahren
€ 17,00 [D] / € 17,00 [A]
Warengruppe 1.231
ISBN 978-3-7074-2763-9
Erscheint am 16. September 2026

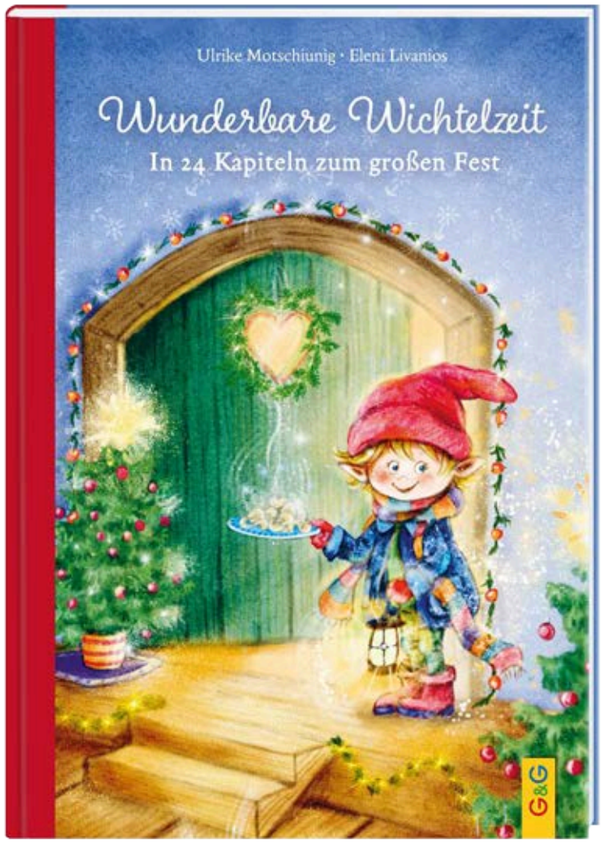

Das Wichtelwunder im Kornstubenhaus: Als Lena und Felix eine grüne Wichteltür entdecken, purzelt unverhofft ein kleiner Wichtel in ihr Leben. Tollpatschig, herzensgut und voller lustiger Ideen. Für die Kinder wird die Adventzeit zum Abenteuer: Schabernack in der Backstube, Schlittenfahrt im Winterwald und köstlicher Wichtelkakao stehen am Programm. Gemeinsam arbeiten sie daran, sich und den Bewohnern im Kornstubenhaus die schönste Zeit des Jahres zu schenken.

Ein fröhliches, herzliches Vorlesebuch, das Weihnachtsfreude in jedes Zuhause bringt.

Auf dem Weg zum Christkind



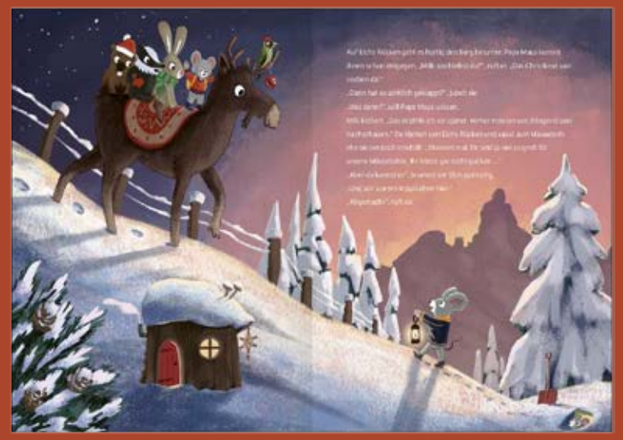

Tipp



Schabernack zu Weihnachten
€ 16,00 [D] / € 16,00 [A]
ISBN 978-3-7074-2630-4



Schnurrige Weihnachten
€ 16,00 [D] / € 16,00 [A]
ISBN 978-3-7074-2687-8



© Mona Lorenz

Michaela Holzinger schrieb schon als Kind Geschichten auf einer unsichtbaren Schreibmaschine. Später kaufte sie sich einen Laptop und seitdem entstehen wunderbare Bücher für Kinder und Jugendliche, einige davon wurden mehrfach ausgezeichnet.



© Jürgen Blankenhagen

Dorothea Blankenhagen hat 20 wilde Jahre in Berlin verbracht. Sie studierte Kommunikationsdesign in Potsdam, später war sie an verschiedenen App-, Spiele- und Animationsprojekten beteiligt. Seit 2017 ist sie als Illustratorin selbstständig.

- **Eine warmherzige Weihnachtsgeschichte mit wohligen Illustrationen für die ganze Familie**
- **Freundschaft und Zusammenhalt: Ein mutiges Mäusemädchen macht sich mit einem Brief auf den Weg und trifft auf tierische Unterstützung**
- **Für alle, die es nicht mehr erwarten können, bis das Christkind endlich kommt**

Michaela Holzinger / Dorothea Blankenhagen
Auf dem Weg zum Christkind

Hardcover
32 Seiten | 22 × 28 cm

Ab 4 Jahren
€ 16,00 [D] / € 16,00 [A]
Warengruppe 1.211
ISBN 978-3-7074-2734-9
Erscheint am 16. September 2026



Jedes Jahr schicken Milli und ihre Mäusegeschwister einen Wunschbrief ans Christkind. Doch dieses Mal ist alles anders: Die Familie ist eingeschneit. Wie soll nur der Brief rechtzeitig ankommen? Da nimmt Milli ihren ganzen Mut zusammen und macht sich höchstpersönlich auf den Weg zum Christkind. Aber wo soll Milli mit ihrer Suche beginnen? Zum Glück trifft sie auf Tiere, die genauso neugierig sind wie sie und sich ihrem Abenteuer anschließen.

Eine funkelnde Spur im Wald leuchtet ihnen den Weg.

Eselwinter



Musterseiten aus Eselweihnacht

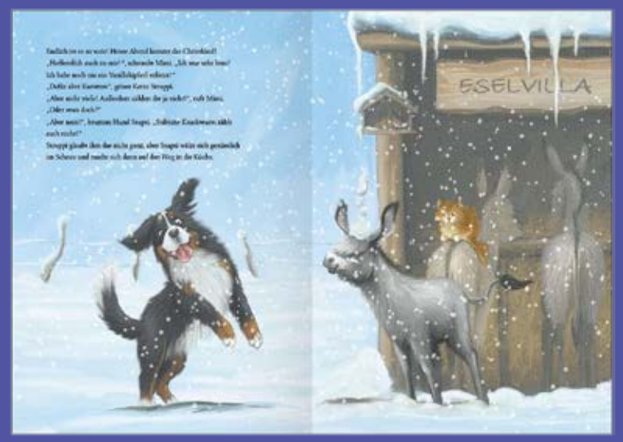

Tipp



Eseladvent
€ 16,00 [D] / € 16,00 [A]
ISBN 978-3-7074-2515-4



Eselweihnacht
€ 16,00 [D] / € 16,00 [A]
ISBN 978-3-7074-2299-3



Lilo Neumayer wurde 1988 geboren. Sie schreibt immer schon Geschichten über Begegnungen und Momente, die ihr wichtig sind und Freude bringen. Ihre Kraftquelle ist die Phantasie. Sie lebt mit ihrer Familie und vielen Tieren in Niederösterreich.

Autorin steht für Veranstaltungen zur Verfügung.



Julia Gerigk studierte Kommunikationsdesign an der Hamburger Technischen Kunstschule. Sie lebt mit ihren Hunden und Pferden in einem kleinen Dorf an der Ostsee und widmet sich mit voller Hingabe der Illustration von Kinderbüchern.

- **Schwungvolles Winterabenteuer mit Eselspaß und Rodelchaos**
- **Für alle, die Winterzauber und kuschelige Vorlesestunden lieben**
- **Entzückende, liebevolle Illustrationen von Julia Gerigk**
- **Band 7 der Erfolgsserie**

Lilo Neumayer / Julia Gerigk
Eselwinter
Eselchen Mimi freut sich über den Winter

Hardcover
32 Seiten | 22 × 28 cm

Ab 3 Jahren
€ 16,00 [D] / € 16,00 [A]
Warengruppe 1.211
ISBN 978-3-7074-2761-5
Erscheint am 16. September 2026

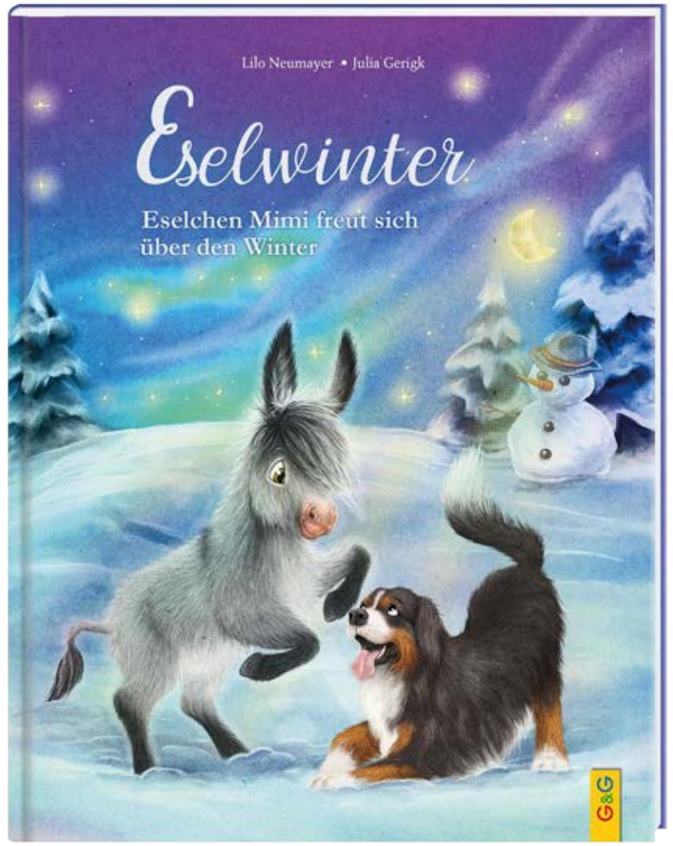

Winterzauber auf dem Bauernhof der Familie Schneckberger! Eselchen Mimi, Lilly und Flo sind begeistert! Gemeinsam mit Opa Ludwig und Hund Stupsi geht es hinaus: Schlitten ziehen, rodeln, toben. Stupsi hat jedoch ganz eigene Pläne und so landen alle mit Schwung im Schneegestöber. Doch der Winter bietet noch mehr: Ein Schneemann muss her! Am Ende entsteht der schönste Schneemann weit und breit, aber irgendwas fehlt noch … Da hat Mimi eine großartige Idee!

Eine warmherzige, lustige Wintergeschichte, die Freude macht.

Ein Hundewunder zu Weihnachten





Tipp



Es war einmal ein Schneesturm
€ 16,00 [D] / € 16,50 [A]
ISBN 978-3-219-11979-4



Karolina M. Hellmeier ist eine freischaffende Künstlerin. Sie malt große Bilder und gestaltet Bücher. Am liebsten mag sie den Winter. Dann malt sie das Glitzern im Schnee und Tannenbäume. Vor allem, wenn sie weihnachtlich geschmückt sind.

Autorin steht für Veranstaltungen zur Verfügung.

- **Mit diesem eindrucksvollen Silent Book kann jede Familie die Geschichte auf ihre Art in Worte fassen**
- **Zu Weihnachten nach Hause finden – ein berührendes Hundeabenteuer, das ohne Worte auskommt**
- **Faszinierende, atmosphärische Bilderwelt, die zum genauen Betrachten einlädt, gemalt in feiner Ölmalerei auf Leinwand**

Karolina M. Hellmeier
Ein Hundewunder zu Weihnachten
In Bildern erzählt von Karolina M. Hellmeier

Hardcover
32 Seiten | 22 × 28 cm

Ab 4 Jahren
€ 17,00 [D] / € 17,00 [A]
Warengruppe 1.211
ISBN 978-3-7074-5327-0
Erscheint am 16. September 2026



Was als fröhlicher Ausflug auf den Weihnachtsmarkt beginnt, wird durch einen Windstoß gehörig durcheinandergewirbelt: Als die rote Schleife davongeweht wird, springt ihr der Familienhund munter nach und läuft los. Er läuft und läuft … und erlebt ein unvergessliches Abenteuer, das ihn über verschneite Felder, eisige Flüsse und durch winterliche Wälder führt. Bald ist der Hund nicht mehr allein, doch wird er rechtzeitig zum Weihnachtsfest den Weg nach Hause finden?

Ein faszinierend naturnah illustriertes Weihnachtsbilderbuch, das Seite für Seite zum Staunen einlädt.

Warum so eilig?





Tipp



Glück oder Pech
€ 17,00 [D] / € 17,00 [A]
ISBN 978-3-7074-5319-5



Yiting Lee ist eine taiwanesische Autorin und Illustratorin. 2012 schloss sie ihren Master in Kinderbuchillustration an der Cambridge School of Art ab. Sie liebt unvorhersehbare Geschichten und illustriert gerne mit traditionellen Techniken.

- **Das Bilderbuch für ungeduldige Häschen und trödelnde Schildkröten**
- **Über zwei, die nicht unterschiedlicher sein könnten**
- **Yiting Lees ausdrucksstarker Pinselstrich macht großen Spaß**

Yiting Lee
Warum so eilig?
Aus dem Englischen von Bernd Stratthaus

Hardcover
40 Seiten | 22 × 28 cm

Ab 3 Jahren
€ 17,00 [D] / € 17,00 [A]
Warengruppe 1.211
ISBN 978-3-7074-5334-8
Erscheint am 12. August 2026

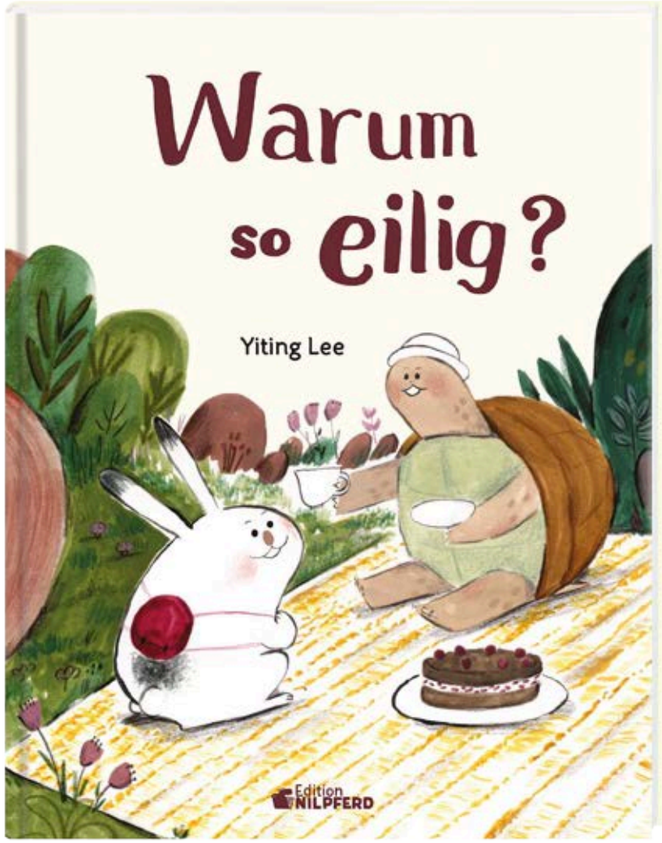

Geduld zu haben, ist für einen kleinen Hasen nicht leicht. Besonders dann nicht, wenn man eine gemächliche Schildkröte zur Freundin hat! Der Hase findet, es kann nun endlich losgehen mit der Wanderung auf den fernen Berg. Aber die Schildkröte ist noch nicht bereit. „Nur noch eine Sekunde!", verspricht sie. Dann noch eine ... bis dem Hasen der Geduldsfaden reißt: „Keine Sekunden mehr!" Schon bald jedoch lernt er, dass ein großes Abenteuer nur mit der richtigen Vorbereitung gelingt. Wie gut, dass er Schildkröte hat!

Eine farbenfroh-heitere Geschichte über das Warten und das Loslegen.

Der Garten des Riesen



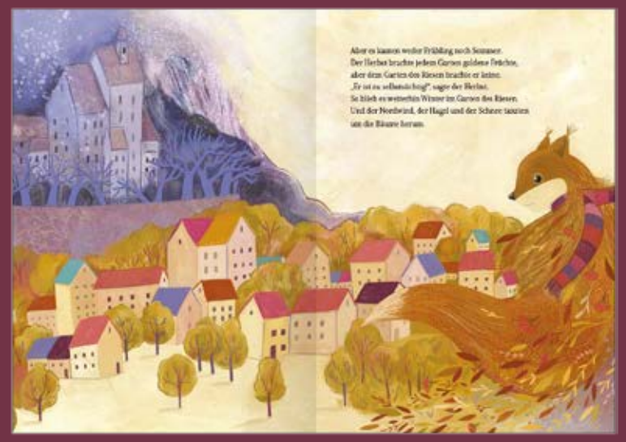

Tipp



Zuhause auf der Klippe
€ 20,00 [D] / € 20,00 [A]
ISBN 978-3-7074-5314-0



Antonie Schneider, 1954 im Allgäu geboren, hat zahlreiche, international preisgekrönte Kinderbücher veröffentlicht, die in zwanzig Sprachen übersetzt wurden. Ihre Bücher zeichnen sich durch Lust an der Sprache und genaues Hinhören aus.

Autorin steht für Veranstaltungen zur Verfügung.



Małgosia Zając ist fest davon überzeugt, dass Fantasie das Wichtigste im Leben ist. Sie verwendet gerne verschiedene Materialien für ihre Bilder und liebt es, wenn ihre Hände nach der Arbeit voller Farbe sind. Małgosia lebt mit ihrer Familie in Krakau.

- **Moderne Neuerzählung von Oscar Wildes Märchen „Der selbstsüchtige Riese“**
- **Eine zeitlose Geschichte über das Glück des Teilens**
- **Kunstvoll in Szene gesetzter Garten im Wandel der Jahreszeiten**

Antonie Schneider / Małgosia Zając
Der Garten des Riesen
Neu erzählt nach Oscar Wilde

Hardcover
32 Seiten | 22 × 28 cm

Ab 4 Jahren
€ 17,00 [D] / € 17,00 [A]
Warengruppe 1.211
ISBN 978-3-7074-5326-3
Erscheint am 16. September 2026



Jeden Nachmittag laufen die Kinder in den Garten des Riesen, der mit seinen Bäumen zum Klettern und dem weichen Gras der schönste Spielplatz für sie ist. Doch als eines Tages der selbstsüchtige Riese zurückkehrt, beansprucht er seinen Besitz ganz für sich allein: Eine hohe Mauer soll ihm fortan die Kinder vom Leib halten. Als der Frühling kommt, blüht es im ganzen Land, nur im Garten des Riesen bleibt es Winter. Die Blumen vergessen darin zu blühen und die Vögel wollen nicht mehr singen.

Mit der Zeit beginnt der Riese zu verstehen: Glück ist am größten, wenn man es teilt.

Die Maus und der Falke



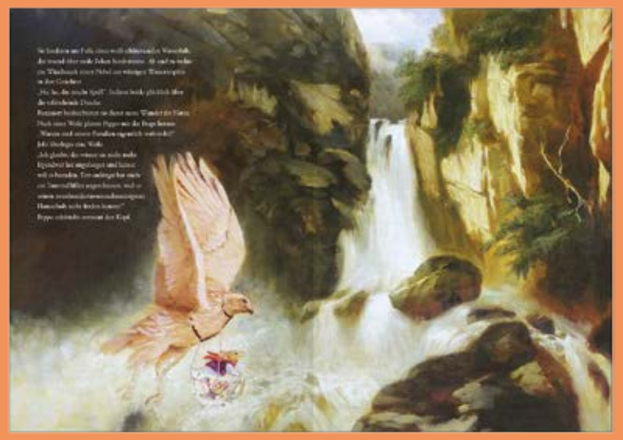

Tipp



Weihnachten in Wiesenwald
€ 22,00 [D] / € 22,00 [A]
ISBN 978-3-7074-5298-3



Wiesenwald
€ 24,95 [D] / € 24,95 [A]
ISBN 978-3-7074-5257-0



© Stephan Wolf

Stephan Wolf, geboren 1972, hat Bauingenieurwesen studiert – aber viel lieber baut er heute Geschichten. Seine Kinderbuchtexte sind voller Fantasie, Witz und Herz. Und wenn er nicht gerade schreibt, hört man ihn E-Gitarre spielen.

Autor steht für Veranstaltungen zur Verfügung.



© Jolanda Richter

Jolanda Richter studierte Malerei und Grafik an der Universität für angewandte Kunst in Wien. Ihre Kunst wurde vielfach ausgezeichnet und international ausgestellt. Ihre Illustrationen erzählen Geschichten und laden ein, in phantastische Welten einzutauchen.

Illustratorin steht für Veranstaltungen zur Verfügung.

- **Von Jolanda Richter in altmeisterlicher Ölmaltechnik auf Leinwand geschaffen**
- **Ein poetischer Flug über Landschaften und Vorurteile hinweg**
- **Fantastische Bilder, inspiriert von Gemälden großer Künstler des 19. Jahrhunderts wie Caspar David Friedrich, Albert Bierstadt und Ferdinand Georg Waldmüller**

Stephan Wolf / Jolanda Richter
Die Maus und der Falke

Hardcover
40 Seiten | 22 × 28 cm

Ab 4 Jahren
€ 20,00 [D] / € 20,00 [A]
Warengruppe 1.231
ISBN 978-3-7074-5332-4
Erscheint am 16. September 2026

Kurzvideo: Faszinierender Blick in das Atelier von Jolanda Richter



Jobi liest und träumt aus einer alten Mäuseburg von fernen, gemalten Landschaften. In einer Mondnacht findet sie Peppo, einen jungen Falken mit verletztem Flügel und rosig schimmernden Federn. Aus Mitgefühl wächst ein Wagnis und eine große Reise beginnt. In einer Teetasse fliegen sie über Wiesen und Berge, vorbei an Wasserfällen bis ans Meer. Bei ihrer Rückkehr stehen Mäuse und Falken zusammen – aus Feindschaft wird Freundschaft, wenn man mutig genug ist, den ersten Schritt zu wagen.

Ein zartes Bilderbuch über Zusammenhalt, Mut und Wunder, die entstehen, wenn man an seine Träume glaubt.

Warum ist der Kakao so grau?






© Hans Peter Treiber

Jutta Treiber (*1949) schrieb über 50 Bücher, die vielfach ausgezeichnet und in 29 Sprachen übersetzt wurden. Mit mehr als 3000 Lesungen in 23 Ländern zählt sie zu den bedeutendsten Kinderbuchautorinnen Österreichs.

Autorin steht für Veranstaltungen zur Verfügung.


© Mirella Rocco

Nadine Kappacher, *1980, lebt mit ihrer Familie in Wien, arbeitet als Illustratorin und ist Kunsttherapeutin in Ausbildung. Sie zeichnet am liebsten Kinderbücher und Comics, auf Fenstern und Straßen, und immer wieder auch das Meer.

Illustratorin steht für Veranstaltungen zur Verfügung.

Spitzentitel

- **Krisen gehen an Kindern nicht spurlos vorbei – ein Bilderbuch, das in herausfordernden Zeiten Trost spendet, Hoffnung gibt und ermutigt**
- **Ausdrucksstarke Illustrationen, die trotz des ernsten Themas viel Wärme und Geborgenheit vermitteln**
- **Die renommierte Autorin erzählt auf einfühlsame Weise über Ängste und die kleinen Wunder des Alltags**

Jutta Treiber / Nadine Kappacher
Warum ist der Kakao so grau?
Wie Oma mein Leben bunter machte

Hardcover
32 Seiten | 22 × 28 cm

Ab 5 Jahren
€ 18,00 [D] / € 18,00 [A]
Warengruppe 1.211
ISBN 978-3-7074-5321-8
Erscheint am 16. September 2026



Zuerst ist das Lachen gegangen. Danach sind die Farben verschwunden. Alles fühlt sich schwer und grau an. Doch dann kommt Oma – mit offenen Armen, warmen Worten und einem Licht aus Hoffnung. Oma erzählt darüber, wie wichtig es ist, das Schöne zu erkennen, gemeinsam stark zu bleiben, und wie bunt die Welt sein kann. Und so kehren langsam die Farben zurück und mit ihnen das Lachen.

Eine liebevoll erzählte Geschichte über Trost, Hoffnung und die kleinen Wunder des Alltags.

Großartige Wort- und Bildwelten



Jana Walczyk
Was raschelt da im Laub?
€ 19,95 [D] / € 19,95 [A]
ISBN 978-3-7074-5246-4



Jana Walczyk
Was schleicht durch die Nacht?
€ 20,00 [D] / € 20,00 [A]
ISBN 978-3-7074-5308-9



Jana Walczyk
Was tummelt sich am Teich?
€ 19,95 [D] / € 19,95 [A]
ISBN 978-3-7074-5287-7

14.000



Jens Rassmus
Juhu, LetzteR!
€ 18,00 [D] / € 18,00 [A]
ISBN 978-3-7074-5237-2



Jens Rassmus
Verwickelte Geschichten
€ 25,00 [D] / € 25,00 [A]
ISBN 978-3-7074-5309-6



Jens Rassmus
Pizza vom Südpol
€ 18,00 [D] / € 18,00 [A]
ISBN 978-3-7074-5283-9



Franziska Biermann
Herr Fuchs mag Bücher
€ 15,00 [D] / € 15,00 [A]
ISBN 978-3-7074-5312-6



Franziska Biermann
Herr Fuchs mag Poesie
€ 15,00 [D] / € 15,00 [A]
ISBN 978-3-7074-5311-9

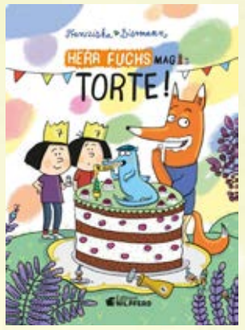

Franziska Biermann
Herr Fuchs mag Torte
€ 15,00 [D] / € 15,00 [A]
ISBN 978-3-7074-5325-6

Bunt, frech, fröhlich – Bilderbücher fürs Herz



Troon Harrison / Sonja Stangl
Ein Funke Hoffnung
€ 17,00 [D] / € 17,00 [A]
ISBN 978-3-7074-5323-2



Caro Docar / Lissy Markmiller
Cornelius will fliegen
€ 17,00 [D] / € 17,00 [A]
ISBN 978-3-7074-5324-9



Georg Bydlinski / Louisa Kron
Der himbeerrote Drache
€ 16,00 [D] / € 16,00 [A]
ISBN 978-3-7074-2727-1



Michaela Holzinger / Anka Schwelgin
Nino Dachs will mitspielen
€ 16,00 [D] / € 16,00 [A]
ISBN 978-3-7074-2720-2



Andrea Hensgen / Gemma Palacio
Berufe und DU
€ 17,00 [D] / € 17,00 [A]
ISBN 978-3-7074-5322-5



Kira Howanietz / Nadine Yvonne Resch
Das Eichzörnchen
€ 16,00 [D] / € 16,00 [A]
ISBN 978-3-7074-2675-5



Corinna Jegelka
Der Wutkoala
€ 16,00 [D] / € 16,00 [A]
ISBN 978-3-7074-5284-6

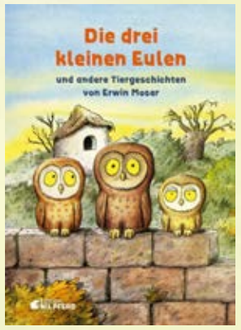

Erwin Moser
Die drei kleinen Eulen
€ 20,00 [D] / € 20,00 [A]
ISBN 978-3-7074-5313-3

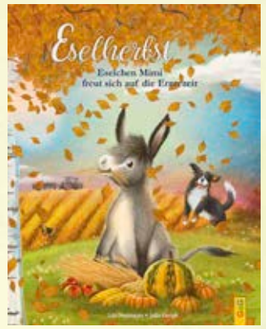

Lilo Neumayer / Julia Gerigk
Eselherbst
€ 16,00 [D] / € 16,00 [A]
ISBN 978-3-7074-2574-1

Heute bin ich für dich da!





Tipp



Heute bin ich glücklich!
€ 16,00 [D] / € 16,00 [A]
ISBN 978-3-7074-2610-6



Glück gesucht
€ 16,00 [D] / € 16,00 [A]
ISBN 978-3-7074-1166-9



Ulrike Motschiunig lebt in Klagenfurt. Mit der erfolgreichen Reihe vom kleinen Fuchs schuf sich die heute hauptberuflich arbeitende Autorin einen fixen Platz am deutschsprachigen Literaturmarkt und vor allem in den Herzen ihrer Leser*innen.

Autorin steht für Veranstaltungen zur Verfügung.



Alina Spiekermann ist studierte Innenarchitektin. 2021 illustrierte sie erstmals ein Kinderbuch. Seitdem kann sie sich keinen schöneren Beruf mehr vorstellen. Ihre Lieblingsmotive sind mutige und bunte Kinderfiguren. Wenn sie gerade mal nicht zeichnet, bastelt sie mit ihrer Tochter oder spielt mit Freunden Karten.

- **12 empathische und behagliche Vorlesegeschichten zum Thema Freundschaft**
- **Über das Glück und die Freude, füreinander da zu sein**
- **Liebevoll illustriert von Alina Spiekermann**

Ulrike Motschiunig / Alina Spiekermann
Heute bin ich für dich da!
Bezaubernde Freundschaftsgeschichten mit dem kleinen Fuchs

Hardcover mit farbigen Illustrationen
112 Seiten | 17,5 × 24,5 cm

Ab 3 Jahren
€ 17,00 [D] / € 17,00 [A]
Warengruppe 1.231
ISBN 978-3-7074-2765-3
Erscheint am 12. August 2026



Der kleine Fuchs genießt die Zeit mit seinen Freunden. Er entdeckt, wie vielseitig und bunt Freundschaften sind und was den Zusammenhalt aller Waldtiere stärkt. So lässt sich ein Streit einfach mit wohlklingenden Wunder-Wörtern lösen, Neuankömmlinge werden willkommen geheißen, und beim „Besonders-gut-Fest“ zählt jede Stärke.

Bezaubernde, einfühlsame Geschichten für eine kuschelige Vorlesezeit.

Außerirdisch gut!

„Sich einen Freund wünschen, aber ausgegrenzt zu werden; schüchtern sein, wenn man so gern selbstbewusst wäre; etwas schon vermissen, bevor man sich verabschieden muss: Christine Nöstlinger erzählt in dieser fantastischen Geschichte so schnörkellos wie berührend. Sie schenkt ihrem jungen Helden erst Hilfe aus dem All, schließlich eine Freundin auf der Erde. Und ihren Leserinnen und Lesern schickt sie mit dieser neu entdeckten Erzählung eine Art Flaschenpost aus dem Jenseits. Vielleicht blickt der kleine Außerirdische da oben zwischen den Sternen manchmal noch auf die Menschenkinder hinab – und vielleicht sitzt neben ihm seine Schöpferin.“

Katrin Hörnlein, DIE ZEIT

Aktionspaket »Geburtstag Nöstlinger«
mit 45% Sonderrabatt

5 × Außerirdisch gut! (NEU)
3 × Lumpenloretta (NEU)
2 × Pudding Pauli rührt um
1 × Pudding Pauli deckt auf
1 × Pudding Pauli serviert ab

12 Exemplare
EK netto circa: € [D] / € [A] 94,05
ISBN-Paket: 978-3-7074-9068-8
Erscheint am 12.08.2026

90 Jahre Christine Nöstlinger 13.10.2026


© Paul Sturmhofer

Christine Nöstlinger lebte und arbeitete in Wien. Ihre Bücher sind über die Grenzen Österreichs hinaus bekannt und beliebt und wurden international vielfach ausgezeichnet. Sie gilt als Wegbereiterin der modernen Kinder- und Jugendliteratur.


© Horst Hellmeier

Horst Hellmeier ist ein Illustrator vom Planeten Erde. Er gestaltet Bücher aller Art, am liebsten mit einer Tasse Tee und guter Musik. Einen Außerirdischen hat er noch nicht getroffen und wenn doch, dann wäre das streng geheim!

Illustrator steht für Veranstaltungen zur Verfügung.

- **Eine neue Nöstlinger im Jubiläumsjahr – ihr Tagebuchroman als durchgehend illustriertes neues Kinderbuch**
- **Wie ein Außenseiter eine außergewöhnliche Entdeckung macht, die sein Leben auf den Kopf stellt**
- **Marcel, Eva und PX-012: eine besondere Freundschaftsgeschichte in typischem Nöstlinger-Ton inklusive abgefahrener Illustrationen**

Christine Nöstlinger / Horst Hellmeier
Außerirdisch gut!
Aus Aufzeichnungen, gefunden im Briefkasten der Sternwarte von Popelburg

Hardcover mit Silberfolie veredelt mit farbigen Illustrationen
96 Seiten | 15,3 × 21,5 cm

Ab 9 Jahren
€ 14,00 [D] / € 14,00 [A]
Warengruppe 1.250
ISBN 978-3-7074-2773-8
Erscheint am 12. August 2026

ZEITleo

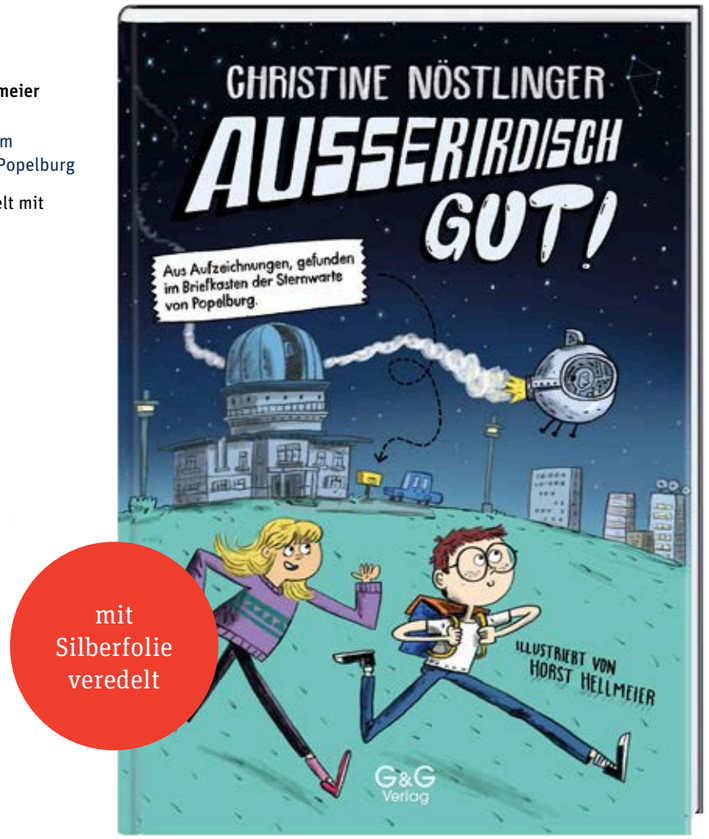

mit Silberfolie veredelt

Als Marcel, schüchtern und unsichtbar für die meisten in seiner Klasse, auf PX-012 trifft, beginnt ein außergewöhnliches Jahr. Denn PX-012 ist ein Außerirdischer, der nach einem Beinahe-Absturz mit seiner Kugel-Kapsel seinen Kollegen PX-013 sucht. Getarnt als Maskottchen begleitet er Marcel durch dessen Alltag. In einem geheimen Tagebuch berichtet dieser von der außerirdischen Begegnung und seinem Wunsch, den neuen Freund nicht zu verlieren. Doch dann taucht die fröhliche und selbstbewusste Eva auf. Kann er ihr sein Geheimnis anvertrauen?

Ein außerirdisch gutes Leseerlebnis.

Lumpenloretta

„Wenn dir das Schicksal eine Liebe aufhalst, bist du dagegen machtlos, da brauchst du gar nicht versuchen, dich zu wehren! Du musst es hinnehmen!“



Tipp



Pudding Pauli rührt um
€ 14,00 [D] / € 14,00 [A]
ISBN 978-3-7074-2382-2



Pudding Pauli deckt auf
€ 14,00 [D] / € 14,00 [A]
ISBN 978-3-7074-2410-2



Pudding Pauli serviert ab
€ 14,00 [D] / € 14,00 [A]
ISBN 978-3-7074-2501-7



Christine Nöstlinger lebte und arbeitete in Wien. Ihre Bücher sind über die Grenzen Österreichs hinaus bekannt und beliebt und wurden international vielfach ausgezeichnet. Sie gilt als Wegbereiterin der modernen Kinder- und Jugendliteratur.

- **Jubiläumsausgabe zum 90. Geburtstag von Christine Nöstlinger – der Kinderbuchklassiker in neuem Gewand**
- **Eine zeitlose Liebesgeschichte**
- **Über den Mut, Vorurteile zu überwinden**

Christine Nöstlinger
Lumpenloretta

Hardcover
132 Seiten | 15,3 × 21,5 cm

Ab 11 Jahren
€ 15,00 [D] / € 15,00 [A]
Warengruppe 1.250
ISBN 978-3-7074-2783-7
Erscheint am 12. August 2026

ebook

NetGalley



Loretta und Glatze. Glatze und Loretta. Kann daraus etwas werden? Christine Nöstlingers Roman trifft mitten ins Herz. Hier der schweigsame Typ, der sich aus purer Sturheit wöchentlich seine Glatze neu schert. Da die quirlige angehende Zirkusprinzessin, die notgedrungen zu viele Grenzen überschreitet. Loretta rüttelt nicht nur die Klicke von Glatze, Zecke, Locke und Zahn kräftig durch, sondern versetzt gleich die ganze Siedlung in Aufruhr …

Eine mutige Geschichte über Freundschaft, Aufbruch und die erste Liebe.

Tipp

13.000



Thomas Brezina / Pablo Tambuscio
Tiger-Team – Der Fluch des Pharao
€ 14,00 [D] / € 14,00 [A]
ISBN 978-3-7074-2615-1

12.000



Thomas Brezina / Pablo Tambuscio
Tiger-Team – Das Schloss der blauen Drachen
€ 14,00 [D] / € 14,00 [A]
ISBN 978-3-7074-2616-8



Thomas Brezina / Pablo Tambuscio
Tiger-Team – Piraten aus dem Weltall
€ 14,00 [D] / € 14,00 [A]
ISBN 978-3-7074-2619-9



Thomas Brezina / Pablo Tambuscio
Tiger-Team – Der Schatz des Riesenkalmars
€ 14,00 [D] / € 14,00 [A]
ISBN 978-3-7074-2620-5

TOP



Thomas Brezina / Pablo Tambuscio
Tiger-Team – Der kleine Gruselladen
€ 14,00 [D] / € 14,00 [A]
ISBN 978-3-7074-2670-0



Thomas Brezina / Pablo Tambuscio
Tiger-Team – Vorsicht, fliegender Vampir
€ 14,00 [D] / € 14,00 [A]
ISBN 978-3-7074-2682-3



Thomas Brezina / Pablo Tambuscio
Tiger-Team – Friedhof der Dinosaurier
€ 15,00 [D] / € 15,00 [A]
ISBN 978-3-7074-2732-5

Aktionspaket »Tiger-Team«

mit 45% Sonderrabatt

4 × Tiger-Team – Die Schule im All (NEU)
1 × Tiger-Team – Friedhof der Dinosaurier
1 × Tiger-Team – Vorsicht, fliegender Vampir
1 × Tiger-Team – Der kleine Gruselladen
1 × Tiger-Team – Der Schatz des Riesenkalmars
1 × Tiger-Team – Piraten aus dem Weltall
1 × Tiger-Team – Das Schloss des blauen Drachen
2 × Tiger-Team – Der Fluch des Pharao

Gratis Werbemittel
1 × Thekendisplay Tiger-Team

12 Exemplare
EK netto circa: € [D] / € [A] 97,35
ISBN-Paket: 978-3-7074-9069-5
Erscheint am 16.09.2026



WM Thekendisplay Tiger Team
Bestell-Nr.: 219/89019

Tiger-Team – Die Schule im All

- **Spannend – eine Buchserie wie ein Abenteuerpark von Bestseller-Autor Thomas Brezina**
- **Interaktiv – mit spannenden Rätseln nach jedem Kapitel und verschlüsselter Lösung**
- **Mitreißend – leicht zu lesen für ein motivierendes Leseerlebnis**

Thomas Brezina / Pablo Tambuscio
Tiger-Team – Die Schule im All

Hardcover mit zweifarbigen Illustrationen
144 Seiten | 15,3 × 21,5 cm
mit Detektiv-Decoder

Ab 9 Jahren
€ 15,00 [D] / € 15,00 [A]
Warengruppe 1.250
ISBN 978-3-7074-2769-1
Erscheint am 16. September 2026

ebook





Verschwunden im All. Nachdem Biggi in einer Weltraum-Schule aufgenommen wurde, erhalten Luk und Patrik seltsame Nachrichten von ihr. Die Jungs haben einen Verdacht: Da kann etwas nicht stimmen. Sie machen sich auf die Suche nach ihrer Freundin und finden sich plötzlich auf einem Raumschiff wieder. Handelt es sich wirklich um ein Trainingsprogramm oder steckt etwas ganz anderes dahinter?

Ein Mitmach-Abenteuer für Krimi-Profis und Weltraum-Fans.

Penny – Eine Katze namens Mozart



Musterseiten aus Penny – Rettet den Ponyhof



Tipp



Penny – Rettet den Ponyhof
€ 15,00 [D] / € 15,00 [A]
ISBN 978-3-7074-2713-4



© Lukas Beck

Thomas Brezina hat mehr als 40 TV-Formate gestaltet. Als Autor verfasste er mehr als 600 Kinder- und Jugendbücher sowie Romane und Ratgeber für Erwachsene, die über 40 Millionen mal verkauft und in mehr als 35 Sprachen übersetzt wurden.

Autor steht für Veranstaltungen zur Verfügung.



© Corinna User

Stephanie Reis ist Designerin, Illustratorin und Schriftgestalterin. Bereits in der Schule verschönerte sie Heftumschläge mit Schriftzügen und Illustrationen. Ihre Leidenschaft hat sie nun zu ihrem Beruf gemacht.

- **Pageturner von Bestseller-Autor Thomas Brezina**
- **Penny ist mutig, hilfsbereit und hat ein großes Herz für Tiere**
- **Zweiter Band mit noch mehr Familien-Chaos, geheimen Nachrichten und einem schnurrigen Tier-Fall**

Thomas Brezina / Stephanie Reis
Penny – Eine Katze namens Mozart

Hardcover mit s/w-Illustrationen
160 Seiten | 15,3 × 21,5 cm

Ab 10 Jahren
€ 15,00 [D] / € 15,00 [A]
Warengruppe 1.250
ISBN 978-3-7074-2774-5
Erscheint am 16. September 2026

ebook



Der Perserkater Mozart wird mit rätselhaften Anfällen in die Tierarztpraxis Moosburger gebracht. Penny muss schnell handeln, denn auch ihre Hunde Milli und Robin haben sich angesteckt. Doch als wäre das nicht schon genug Aufregung, bekommt Penny auf einmal Nachrichten von einem heimlichen Verehrer, ihre Schwimmtrainings mit Freundin Reni werden immer mehr zu Eifersuchts-Dramen und ihr Bruder steckt mit seinen Experimenten fast das ganze Haus in Brand. Ein typisches Teenie-Leben? Oder könnte etwas davon mit der seltsamen Krankheit zu tun haben?

Ein spannender Fall – inmitten von Familienchaos, Tierabenteuer und der ersten Liebe.

Die sagenhaften Abenteuer des Bastian Zekoff



- **Spannende Neudeutungen alter Sagen, einfallsreich und mit Tempo erzählt**
- **Packender Lesestoff für alle, die mystische Geschichten lieben**

Bettina Kleinszig / Jürgen Blankenhagen
Die sagenhaften Abenteuer des Bastian Zekoff – Der Basilisk
€ 13,50 [D] / € 13,50 [A]
ISBN 978-3-7074-2550-5



Bettina Kleinszig / Jürgen Blankenhagen
Die sagenhaften Abenteuer des Bastian Zekoff – Fluch der Feen
€ 12,95 [D] / € 12,95 [A]
ISBN 978-3-7074-2656-4



Bettina Kleinszig / Jürgen Blankenhagen
Die sagenhaften Abenteuer des Bastian Zekoff – Der schwarze Hund
€ 13,50 [D] / € 13,50 [A]
ISBN 978-3-7074-2676-2

ueberreuter



Erstes Lesen bei Ueberreuter

Spannend, überraschend, besonders – einfach gefährlich gut

Aktion »Erstes Lesen«
mit 45% Sonderrabatt

5 × Floh im Ohr
5 × Viele Grüße aus der Hölle!

Gratis Werbemittel
1 × Leseprobe (VE 10)
1 × Plakat
1 × Lesezeichen »Erstes Lesen« (VE 25)

10 Exemplare
EK netto circa: € [D] 66,00 / € [A] 68,20

ISBN-Paket: 978-3-7641-0173-2
Erscheint am 14. Juli 2026



Wendeplakat A2 »Erstes Lesen«
Bestell-Nr. 245 / 89372



Lesezeichen
»Erstes Lesen« (VE 25)
Bestell-Nr. 245 / 89371



Leseprobe »Floh im Ohr« (VE 10)
Bestell-Nr. 245 / 89370



GEFÄHRLICH GUT LESEN





Empfehlungsmarketing:

VORAB LESEN Junior

BÜCHER ALARM

©Illustration: Antje Hagemann

Unsere neuen **Erstlese-Bücher** sind mehr als leicht zu lesen: Sie machen **Lust auf Sprache**, wecken **Lesefreude**, **trauen Kindern etwas zu** und **stärken so das Selbstbewusstsein** – für Kinder, die gefährlich gut lesen wollen!



Großes Schulmarketing zum Sommerstart!







Zum Ferienbeginn verschenken wir Leseproben-Hefte an 20.000 Schülerinnen und Schüler der 2. Klasse.

Viele Grüße aus der Hölle!

Spitzentitel

- **Lesefreude für Erstleser*innen: große Schrift, kurze Textportionen – und eine gefährlich gute Geschichte!**
- **Von Lava-Pools und Mutproben: witzige Briefe aus der Hölle**
- **Was ist riskanter: Vertrauen oder Vorurteil?**

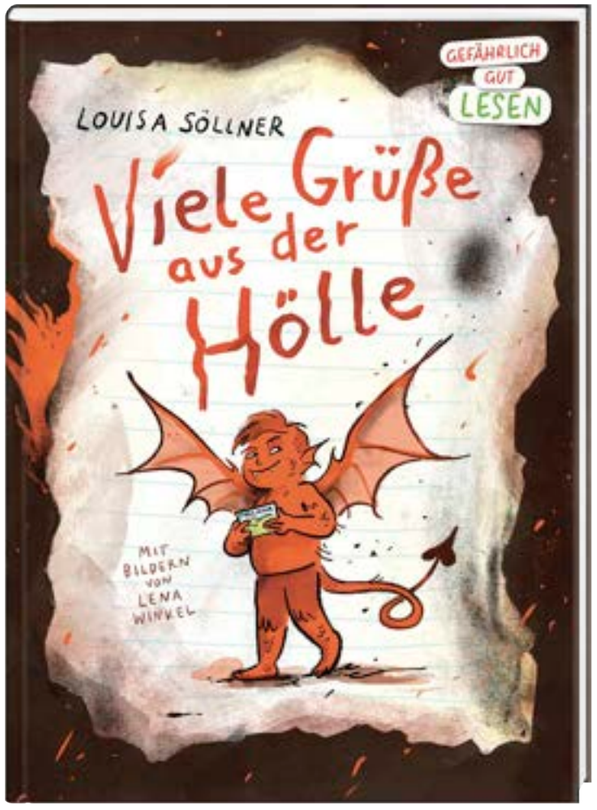

Louisa Söllner / Lena Winkel
Viele Grüße aus der Hölle!

Hardcover mit farbigen Illustrationen
64 Seiten | 15 × 20,5 cm

Ab 7 Jahren
€ 12,00 [D] / € 12,40 [A]
Warengruppe 1.240
ISBN 978-3-7641-5325-0
Erscheint am 14. Juli 2026



NetGalley

oder bestellen Sie Ihr eLex
unter vertrieb@ueberreuter.de

Louisa Söllner, *1982, studierte Philosophie und Komparatistik in Freiburg, Göttingen, Perugia, München und Cambridge und promovierte in Amerikanischer Literaturgeschichte. Sie lebt mit Mann und Tochter in Reutlingen.

Autorin steht für Veranstaltungen zur Verfügung.

Lena Winkel, geboren 1993 in Betzdorf (Sieg), wollte eigentlich Pokémon-Erfinderin werden. Sie studierte also Illustration in Hamburg und Paris und geriet dabei auf Abwege! Jetzt macht sie tolle Kinderbücher und Comics.

Finn schreibt Postkarten im Toskana-Urlaub. Aus Langeweile legt er eine auf das Grab des gleichaltrigen Flavio, der seit 200 Jahren tot ist. Und Flavio schreibt zurück! Aus der Hölle! Doch als sich Finn abfällig über Roberta äußert, der er manchmal auf dem Friedhof begegnet, wird Flavios Ton plötzlich abweisend und barsch. Womöglich steckt hinter den Briefen gar nicht Flavio aus der Hölle, sondern … Roberta?

Ein herrlich schräges Erstlese-Abenteuer mit Überraschungseffekt!

Floh im Ohr

Spitzentitel

- **Lesefreude für Erstleser*innen: eine gefährlich gute Geschichte!**
- **Von schreckhaften Flöhen und schmalzigen Ohrwürmern: Abenteuer mit gewitzten Worten**
- **Sprachkünstler Markus Orths erzählt von Kreativität und dem Mut, die eigene Stimme zu finden**

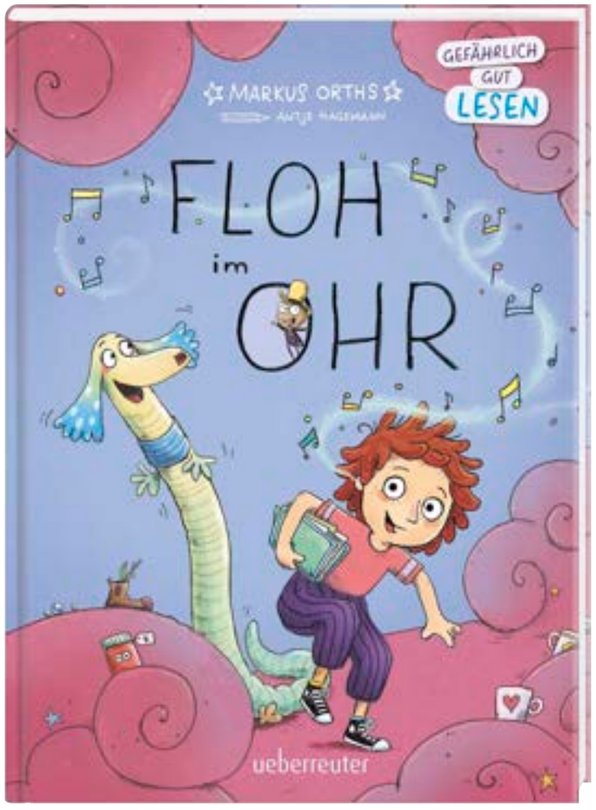

Markus Orths / Antje Hagemann
Floh im Ohr

Hardcover mit farbigen Illustrationen
64 Seiten | 15 × 20,5 cm

Ab 7 Jahren
€ 12,00 [D] / € 12,40 [A]
Warengruppe 1.240
ISBN 978-3-7641-5312-0
Erscheint am 14. Juli 2026



NetGalley

oder bestellen Sie Ihr eLex
unter vertrieb@ueberreuter.de

Markus Orths, geboren 1969 in Viersen, lebt als Autor in Karlsruhe und veröffentlicht hochgelobte und sprachspielerische Bücher für Erwachsene und Kinder.

Autor steht für Veranstaltungen zur Verfügung.

Antje Hagemann war nach ihrem Grafikdesign-Studium in Münster zunächst zehn Jahre in verschiedenen Trickfilmstudios tätig. Seit 2004 arbeitet sie erfolgreich als freiberufliche Illustratorin in Berlin.

Esmeralda hat einen Floh im Ohr! Der Floh wispert: »Summe, Esmeralda, summe!« Doch das Gesumme sorgt in der Schule für Ärger – und für eine Standpauke. Vor Schreck springt der Floh tief in Esmeraldas Kopf. Und Esmeralda? Die hat keinen Ärger mehr und plötzlich gute Noten, aber sie fühlt sich traurig und allein. Erst als der Floh zurückkehrt – in Begleitung eines schmalzigen Ohrwurms –, kann sie wieder summen und singen: eine wunderbare Melodie, die alle verzaubert.

Ein Plädoyer für Musik, Kunst und jede Form der Besonderheit!

Detektivbüro LasseMaja: Schwedens beliebteste Kinderkrimis



Martin Widmark / Helena Willis
Detektivbüro LasseMaja – Das Weltraumgeheimnis
€ 9,95 [D] / € 10,30 [A]
ISBN 978-3-7641-5319-9

25.000



Martin Widmark / Helena Willis
Detektivbüro LasseMaja - Das Schulgeheimnis
€ 9,95 [D] / € 10,30 [A]
ISBN 978-3-7641-5041-9



Martin Widmark / Helena Willis
Detektivbüro LasseMaja - Das Schwimmbadgeheimnis
€ 8,95 [D] / € 9,20 [A]
ISBN 978-3-7641-5070-9

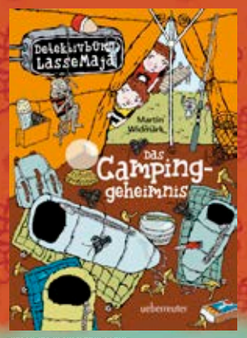

Martin Widmark / Helena Willis
Detektivbüro LasseMaja - Das Campinggeheimnis
€ 8,95 [D] / € 9,20 [A]
ISBN 978-3-7641-5067-9

13.000



Martin Widmark / Helena Willis
Detektivbüro LasseMaja - Das Tiergeheimnis
€ 8,95 [D] / € 9,20 [A]
ISBN 978-3-7641-5076-1

15.000



Martin Widmark / Helena Willis
Detektivbüro LasseMaja - Das Mumiengeheimnis
€ 8,95 [D] / € 9,20 [A]
ISBN 978-3-7641-5107-2



Martin Widmark / Helena Willis
Detektivbüro LasseMaja – Das Dinogeheimnis
€ 9,95 [D] / € 10,30 [A]
ISBN 978-3-7641-5310-6



Martin Widmark / Helena Willis
Detektivbüro LasseMaja - Das Goldgeheimnis
€ 8,95 [D] / € 9,20 [A]
ISBN 978-3-7641-5217-8

Aktion
»Best of LasseMaja«
mit 45% Sonderrabatt

2 × Das Schmugglergeheimnis (NEU)
1 × Das Weltraumgeheimnis
1 × Das Schulgeheimnis
1 × Das Mumiengeheimnis
1 × Das Tiergeheimnis
1 × Das Campinggeheimnis
1 × Das Dinogeheimnis
1 × Das Goldgeheimnis
1 × Das Schwimmbadgeheimnis

10 Exemplare
EK netto circa: € [D] 51,98 / € [A] 53,63
ISBN-Paket: 978-3-7641-0174-9
Erscheint am 14. Juli 2026

Detektivbüro LasseMaja – Das Schmugglergeheimnis

- **Ein brandneuer Fall der Bestseller-Reihe mit weltweit mehr als 12 Millionen verkauften Exemplaren!**
- **Einfach zu lesen, knifflig zu lösen: Krimifälle für Leseanfänger*innen**
- **Einstieg in die Reihe mit jedem Band möglich! Fans lieben die Running Gags und wiederkehrenden Figuren**



Martin Widmark / Helena Willis
Detektivbüro LasseMaja – Das Schmugglergeheimnis
Aus dem Schwedischen von Maike Dörries

Hardcover mit farbigen Illustrationen
96 Seiten | 14,8 × 21 cm

Ab 8 Jahren
€ 9,95 [D] / € 10,30 [A]
Warengruppe 1.250
ISBN 978-3-7641-5339-7
Erscheint am 14. Juli 2026



Gemeinsam fürs Lesen!
Eine Initiative von Ueberreuter und Stiftung Lesen
Stiftung Lesen

Martin Widmark ist einer der bedeutendsten und erfolgreichsten schwedischen Kinderbuchautoren. Seine Bücher wurden vielfach ausgezeichnet. Insgesamt wurden seine Bücher in mehr als 35 Sprachen übersetzt.

Helena Willis lebt mit ihrem Mann und zwei Töchtern in der Nähe von Stockholm. Als Kind wollte sie Balletttänzerin oder Privatdetektivin werden. Sie zählt zu Schwedens besten Kinderbuchillustratorinnen.

Tödliche Gefahr in Valleby: Kaum tauchen spottbillige Zigaretten auf, greift Ex-Raucher Taleb van Dango wieder zu den Glimmstängeln. Gar nicht gut und womöglich sogar illegal! Denn vielleicht kosten diese Zigaretten nur deswegen so wenig, weil sie ins Land geschmuggelt wurden? Die Detektive Lasse und Maja sind jedenfalls überzeugt, dass die ganze Sache zum Himmel stinkt, und folgen einer heißen Spur bis zum Hafen …

Cosy Crime für Kinder mit skurrilen Figuren, idyllischem Kleinstadtsetting und gewitzten Nachwuchsdetektiven!

Fräulein Stellas Pension für Fabelwesen







Iris Genenz studierte Sozialpädagogik und war in verschiedenen Stationen in der Jugendhilfe tätig. Heute arbeitet sie als Autorin und lebt mit ihrer Familie in Brandenburg.

Autorin steht für Veranstaltungen zur Verfügung.



Lisa Forsch, geboren 1992, folgte nach einem kurzen Abstecher ins Gesundheitswesen ihrer Passion, studierte Game Design an der HTW Berlin und zeichnet seitdem für Kinderbuchverlage und Brettspiele.

- **Magie, Gruselgestalten und ein eigenwilliges Haus – ein Abenteuer voller Humor, Herz und Spannung**
- **Unfassbar lustig und mit originellen Fabelwesen jenseits der Klischees**
- **Besonderes Setting in einer verwunschenen, lebendigen Villa**

Iris Genenz / Lisa Forsch
Fräulein Stellas Pension für Fabelwesen

Hardcover mit farbigen Illustrationen
160 Seiten | 14,8 × 21 cm

Ab 8 Jahren
€ 14,00 [D] / € 14,40 [A]
Warengruppe 1.250
ISBN 978-3-7641-5308-3
Erscheint am 16. September 2026

NetGalley

oder bestellen Sie Ihr eLex
unter vertrieb@ueberreuter.de

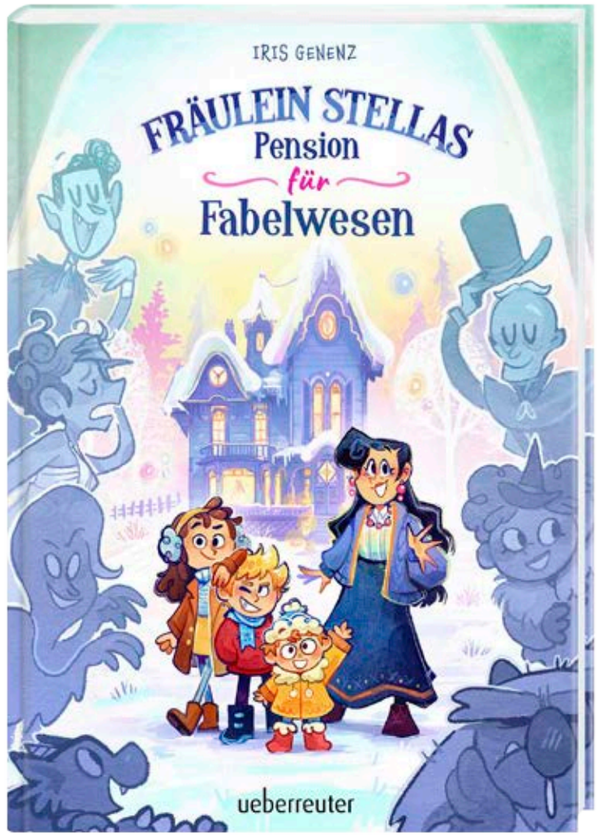

Winterferien bei Tante Stella? Lilja und ihre kleinen Brüder können sich nichts Langweiligeres vorstellen! Doch dort angekommen, ist die Pension mitten im Nirgendwo alles andere als verstaubt. Die verwunschene Villa Valdi beherbergt ganz besondere Bewohner: u. a. einen Yeti mit Schneeschnupfen, einen nachtblinden Vampir und eine Muse in der Schaffenskrise. So könnten die Ferien doch noch richtig lustig werden. Wäre da nur nicht dieser Schwarzmagier, der es auf die Kräfte der Fabelwesen abgesehen hat!

Bezaubernde Hotelgeschichte über Mut, Zusammenhalt und das Überwinden eigener Schwächen.

Das kleine Böse Buch – Der Mitmach-Block: Gruselspektakel

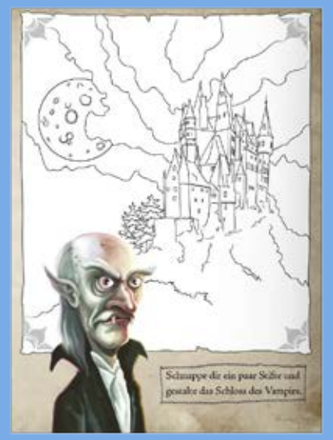



Aktion »Böse Beschäftigung«
mit 45% Sonderrabatt

10 × Das kleine Böse Buch – Der Mitmach-Block (NEU)
2 × Schleimig fiese Sticker-Rätsel
2 × Das kleine Böse Kritzelbuch
2 × Das kleine Böse Rätselbuch 1
2 × Das kleine Böse Rätselbuch 2

18 Exemplare
EK netto circa: € [D] 128,54 / € [A] 131,29
ISBN-Paket: 978-3-7641-0175-6
Erscheint am 12. August 2026



Gratis Werkhaus-Tischdisplay »Böse Beschäftigungen«
Bestell-Nr. 245 / 89365

Tipp



Das kleine Böse Rätselbuch – Schleimig fiese Sticker-Rätsel
€ 12,00 [D] / € 12,00 [A]
ISBN 978-3-7641-5332-8



Das kleine Böse Kritzelbuch
€ 9,95 [D] / € 9,95 [A]
ISBN 978-3-7641-5309-0

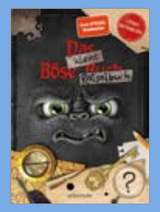

Das kleine Böse Rätselbuch
€ 9,95 [D] / € 9,95 [A]
ISBN 978-3-7641-5256-7



Das kleine Böse Rätselbuch 2
€ 9,95 [D] / € 9,95 [A]
ISBN 978-3-7641-5278-9


© Hans-G. Metzenberg

Magnus Myst ist Magier und leitet die Agentur für Zeitreisen, Quantenmagie & Abenteuer. Ansonsten ist er ein normaler Mensch, der dummerweise nicht aufhören kann, sich für die Wunder des Universums zu begeistern.


© Mariola Mirow

Thomas Hussung kommt aus Baden-Württemberg. Er studierte in Hamburg Kommunikationsdesign und arbeitet als selbstständiger Illustrator und Autor. Am liebsten zeichnet er Monster, Gespenster und andere Fabelwesen.

Illustrator steht für Veranstaltungen zur Verfügung.

- **Der Mitmach-Block zur Bestseller-Reihe!**
- **Mit vielen lustig-bösen Spiel- und Bastelideen für echte Grusel-Fans**
- **Hochwertiger Block mit Perforation und heraustrennbaren Seiten**

Magnus Myst / Thomas Hussung / Sabine Legien
Das kleine Böse Buch – Der Mitmach-Block: Gruselspektakel
Mit schaurigen Bastelanleitungen, Spielideen, Rätseln und mehr

Block mit farbigen Illustrationen
112 Seiten | 17 × 24 cm

Ab 8 Jahren
€ 9,95 [D] / € 9,95 [A]
Warengruppe 2.297
ISBN 978-3-7641-5347-2
Erscheint am 12. August 2026

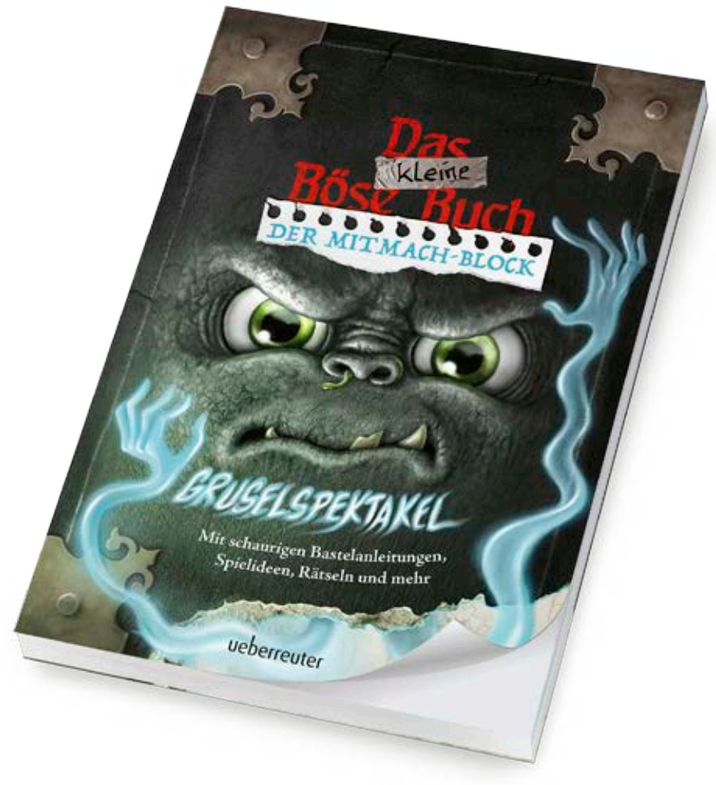

Der erste Mitmach-Block für Fans vom kleinen Bösen Buch! Mit vielen schauderhaften Spiel- und Bastelideen, Vorlagen und kreativem Mitmach-Stoff zum Ausmalen, Kritzeln und Rätseln. Der Block enthält auch fiese Schritt-für-Schritt-Anleitungen für ganz viel Grusel-Freude und sogar eine Anleitung zum Basteln einer Schachtel zur Aufbewahrung der heraustrennbaren Block-Seiten.

Das kleine Böse Buch zum Mitmachen, Rätseln und Spaß haben!

Aktion »Böse Bücher«

mit 45% Sonderrabatt

10 × Das kleine Böse Buch 9 (NEU)
10 × Das Böseste Buch aller Zeiten (NEU)
8 × Das kleine Böse Buch 1
2 × Das kleine Böse Buch 2
2 × Das kleine Böse Buch 3
2 × Das kleine Böse Buch 4
2 × Das kleine Böse Buch 5
2 × Das kleine Böse Buch 6
2 × Das kleine Böse Buch 7
3 × Das kleine Böse Buch 8
2 × Das kleine Böse Buch Spezial
2 × Das kleine Böse Kartenspiel
2 × Das kleine Böse Kartenspiel – Monster-Mogeln
3 × Das Böse Buch
3 × Das verboten Böse Buch

Gratis Werbemittel
1 × Werkhaus-Hocker
1 × Sticker-Lesezeichen (VE 20)
1 × Regalschiene
1 × Magazin (VE 20)
1 × Plakat

55 Exemplare
EK netto circa: € [D] 458,04 / € [A] 470,97
ISBN-Paket: 978-3-7641-0176-3
Erscheint am 12. August 2026



Plakat
Bestell-Nr. 245 / 89359



Regalschiene
Bestell-Nr. 245 / 89345



Sticker-Lesezeichen (VE 20)
Bestell-Nr. 245 / 89373



Werkhaus-Hocker
Bestell-Nr. 245 / 89374
Nur solange der Vorrat reicht



Magazin (VE 20)
Bestell-Nr. 245 / 89346

Das kleine Böse Buch 9 – Außerirdisch!

Spitzentitel

- **Der neue Band der Spiegelbestseller-Reihe: So macht Lesen ALLEN Spaß!**
- **Die millionenfach verkaufte interaktive Kinderbuch-Serie: Jeder Band unabhängig zu lesen**
- **Schrecklich witzig erzählt von Bestseller-Autor Magnus Myst, mit bösen Bildern von Thomas Hussung**

Magnus Myst / Thomas Hussung
Das kleine Böse Buch 9 – Außerirdisch!

Hardcover mit farbigen Illustrationen
160 Seiten | 14,8 × 21 cm

Ab 8 Jahren
€ 15,00 [D] / € 15,50 [A]
Warengruppe 1.250
ISBN 978-3-7641-5338-0
Erscheint am 12. August 2026

ebook





Das kleine Böse Buch hat Magnus Myst ein rätselhaftes Artefakt geklaut, in dem der Schlüssel zum ganzen Universum verborgen liegen soll! Allerdings ist sein Rätsel schwer zu knacken. Wie gut, dass das kleine Böse Buch schlaue Leserinnen und Leser hat! Doch irgendwas geht schief und plötzlich steht Lala vor ihnen: ein waschechtes Alienmädchen! Ehe sich's die Leserinnen und Leser versehen, stecken sie in einem heiklen Test, in dem sie beweisen sollen, dass die Menschheit würdig ist, in die Familie der Sternenvölker aufgenommen zu werden. Denn sonst wird sie für immer ausgelöscht …

Ein neues, lustig-böses Abenteuer der Bestseller-Reihe, das kreuz und quer durchs Buch führt!

Das Böseste Buch aller Zeiten



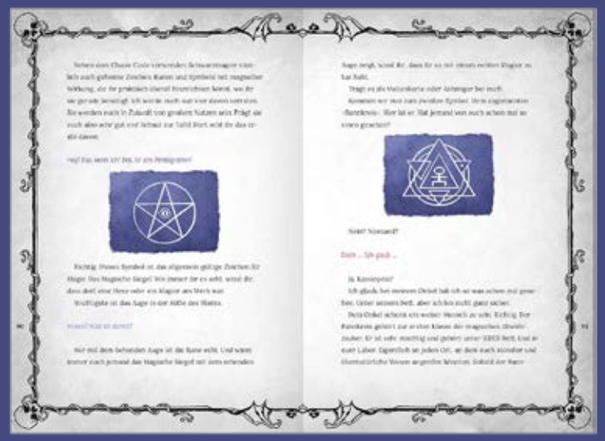

Tipp



Das Böse Buch
€ 18,00 [D] / € 18,50 [A]
ISBN 978-3-7641-5292-5



Das verboten Böse Buch
€ 18,00 [D] / € 18,50 [A]
ISBN 978-3-7641-5321-2



© Hans-G. Meisenberg

Magnus Myst ist Magier und leitet die Agentur für Zeitreisen, Quantenmagie & Abenteuer. Ansonsten ist er ein normaler Mensch, der dummerweise nicht aufhören kann, sich für die Wunder des Universums zu begeistern.



© Magnus Myst

Thomas Hussung kommt aus Baden-Württemberg. Er studierte in Hamburg Kommunikationsdesign und arbeitet als selbstständiger Illustrator und Autor. Am liebsten zeichnet er Monster, Gespenster und andere Fabelwesen.

Illustrator steht für Veranstaltungen zur Verfügung.

- **Das Buch für besonders unerschrockene Leser*innen: Besuch an der Zauberakademie für Schwarze Magie**
- **Noch gefährlicher und böser: für alle, die nach dem »Kleinen Bösen Buch« die größere Herausforderung suchen**
- **Zum 15. Geburtstag des Longsellers: komplett neu illustriert und gestaltet von Thomas Hussung**

Magnus Myst / Thomas Hussung
Das Böseste Buch aller Zeiten

Hardcover mit farbigen Illustrationen
224 Seiten | 16,5 × 24 cm

Ab 11 Jahren
€ 18,00 [D] / € 18,50 [A]
Warengruppe 1.250
ISBN 978-3-7641-5336-6
Erscheint am 12. August 2026

ebook



Der geheimnisvolle Magier Magnus Myst schickt seine Leserinnen und Leser auf die berüchtigte Schwarze Akademie! Dort sollen sie Schwarze Magie studieren, um im Kampf gegen die Schatten bestehen zu können. So lernt man etwas über Astrale Auren, wie man einen Dämon beschwört oder Wasser »verbiegt«. Doch die Aufgaben und Prüfungen werden immer gefährlicher und böser – wer sich weigert, sie auszuführen, dem droht ein schreckliches Ende! Die Leserinnen und Leser müssen sich entscheiden, wie weit sie gehen wollen …

Der große Abschluss der Bösen Bücher – Achtung, so böse wie noch nie!

Die Bösen Bücher & Beschäftigung

Das Böse Buch – ab 11 Jahren



Magnus Myst / Thomas Hussung
Das Böse Buch
€ 18,00 [D] / € 18,50 [A]
ISBN 978-3-7641-5292-5



Magnus Myst / Thomas Hussung
Das verboten Böse Buch
€ 18,00 [D] / € 18,50 [A]
ISBN 978-3-7641-5321-2



NEU

Magnus Myst / Thomas Hussung
Das Böseste Buch aller Zeiten
€ 18,00 [D] / € 18,50 [A]
ISBN 978-3-7641-5336-6

Kartenspiele



Magnus Myst / Thomas Hussung
Das kleine Böse Kartenspiel
€ 9,95 [D] / € 9,95 [A]
ISBN 978-3-7641-5246-8



Thomas Hussung / Magnus Myst
Das kleine Böse Kartenspiel - Monster-Mogeln
€ 9,95 [D] / € 9,95 [A]
ISBN 978-3-7641-5283-3

Beschäftigung – ab 8 Jahren



Magnus Myst / Thomas Hussung / Schuft
Das kleine Böse Rätselbuch
€ 9,95 [D] / € 9,95 [A]
ISBN 978-3-7641-5256-7



Magnus Myst / Thomas Hussung / Schuft
Das kleine Böse Rätselbuch 2
€ 9,95 [D] / € 9,95 [A]
ISBN 978-3-7641-5278-9



Magnus Myst / Thomas Hussung
Das kleine Böse Kritzelbuch
€ 9,95 [D] / € 9,95 [A]
ISBN 978-3-7641-5309-0



NEU

Magnus Myst / Thomas Hussung / Sabine Legien
Das kleine Böse Buch – Der Mitmach-Block: Gruselspektakel
€ 9,95 [D] / € 9,95 [A]
ISBN 978-3-7641-5347-2



Magnus Myst / Thomas Hussung / Schuft / Ute Löwenberg
Das kleine Böse Rätselbuch – Schleimig fiese Sticker-Rätsel
€ 12,00 [D] / € 12,00 [A]
ISBN 978-3-7641-5332-8



Magnus Myst / Thomas Hussung
Das kleine Böse Buch - Spezial
€ 14,00 [D] / € 14,40 [A]
ISBN 978-3-7641-5201-7



Magnus Myst / Thomas Hussung / Schuft
Das kleine Böse Rätselbuch - 24 fiese Weihnachtslabyrinthe
€ 9,95 [D] / € 9,95 [A]
ISBN 978-3-7641-5296-3

Die kleinen Bösen Bücher



Magnus Myst / Thomas Hussung
Das kleine Böse Buch
€ 14,00 [D] / € 14,40 [A]
ISBN 978-3-7641-5124-9



Magnus Myst / Thomas Hussung
Das kleine Böse Buch 2
€ 14,00 [D] / € 14,40 [A]
ISBN 978-3-7641-5146-1

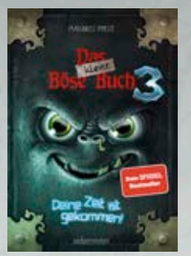

Magnus Myst / Thomas Hussung
Das kleine Böse Buch 3
€ 14,00 [D] / € 14,40 [A]
ISBN 978-3-7641-5172-0



Magnus Myst / Thomas Hussung
Das kleine Böse Buch 4
€ 15,00 [D] / € 15,50 [A]
ISBN 978-3-7641-5203-1



Magnus Myst / Thomas Hussung
Das kleine Böse Buch 5
€ 14,00 [D] / € 14,40 [A]
ISBN 978-3-7641-5242-0



Magnus Myst / Thomas Hussung
Das kleine Böse Buch 6
€ 14,00 [D] / € 14,40 [A]
ISBN 978-3-7641-5263-5



Magnus Myst / Thomas Hussung
Das kleine Böse Buch 7
€ 14,00 [D] / € 14,40 [A]
ISBN 978-3-7641-5289-5



Magnus Myst / Thomas Hussung
Das kleine Böse Buch 8
€ 15,00 [D] / € 15,50 [A]
ISBN 978-3-7641-5320-5



Der fieseste Adventskalender aller Zeiten!

Mit 24 verschlossenen Rätselseiten und einer spannenden Geschichte



Magnus Myst / Thomas Hussung
Das kleine Böse Buch – Adventskalender. Fies und Frostig!
€[D] 15,00/€[A] 15,50
ISBN 978-3-7641-5322-9

© Hintergrundillustration: Thomas Hussung

Eine Klasse voller Superhelden – Ein schrecklich netter Wettkampf!

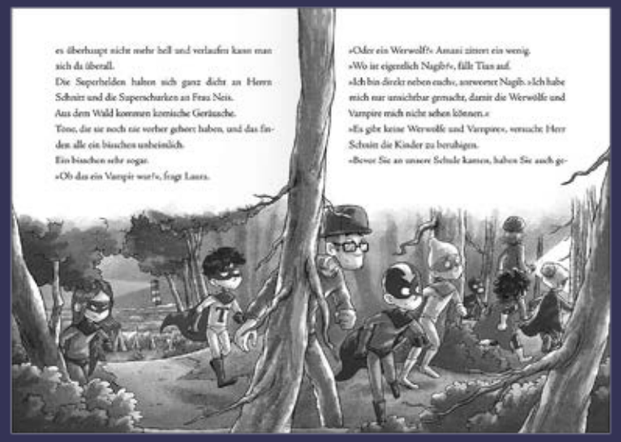



Tipp



Eine Klasse voller Superhelden und der normalste Lehrer der Welt

€ 13,00 [D] / € 13,40 [A]

ISBN 978-3-7641-5227-7



Eine Klasse voller Superhelden – Schulausflug mit Superschurken!

€ 13,00 [D] / € 13,40 [A]

ISBN 978-3-7641-5269-7



Geboren in Ratingen am letzten Maitag 1967, schreibt **Rüdiger Bertram** nun schon seit zwanzig Jahren lustige und ernste Bücher für Kinder und Jugendliche. Er wohnt mit seiner Familie und einer Million Büchern in Köln.

Autor steht für Veranstaltungen zur Verfügung.



Dominik Rupp studierte Design in Münster und arbeitete schon während des Studiums für zahlreiche renommierte Verlagshäuser. Mittlerweile lebt er mit seiner Familie auf dem Land und lässt sich von der Natur inspirieren.

- **Der dritte Band über eine alles andere als normale Schulklasse von Erfolgsautor Rüdiger Bertram**
- **Kurze Sätze, viele Illustrationen und eine große Portion Witz**
- **Mit diesem Buch wird man kinderleicht Superleser*in**

Rüdiger Bertram / Dominik Rupp
Eine Klasse voller Superhelden – Ein schrecklich netter Wettkampf!

Hardcover mit s/w-Illustrationen
96 Seiten | 14,8 × 21 cm

Ab 7 Jahren
€ 13,00 [D] / € 13,40 [A]
Warengruppe 1.250
ISBN 978-3-7641-5328-1
Erscheint am 16. September 2026

Gemeinsam fürs Lesen!

Eine Initiative von Ueberreuter und Stiftung Lesen



Hurra – Nettsein bringt Punkte! Sollte das für kleine Superhelden nicht supereinfach sein?
Aber hoppla: Auch die Superschurken wollen den Ausflug in den Freizeitpark gewinnen … und plötzlich steht alles Kopf!
Denn zwischen Lehrertausch, Punktechaos und Rollstuhlrennen wird aus guten Taten ein turbulenter Wettkampf, bei dem die Superschurken sich den Sieg zu stehlen scheinen. Oder etwa doch nicht?

Für alle, die sich mit superguter Laune anstecken lassen wollen!

Ninja School – Die erste Prüfung





Band 2 erscheint im Frühjahr 2027


© Fany Fazli

Hendrik Lambertus studierte deutsche, skandinavische und indische Literatur und promovierte in Tübingen. Danach machte er seine Liebe für das Schreiben zum Beruf. Mit Frau und Kindern lebt er in der Nähe von Bremen.

Autor steht für Veranstaltungen zur Verfügung.


© Leah Oswald

Vanessa Hahn ist Kommunikationsdesignerin und Illustratorin und lebt in Mannheim. Ihre Leidenschaft für Kunst zeigt sich in ihren Illustrationen, die von Mythen, Sagen und der Vielfalt der Natur inspiriert sind.

- **Der Auftakt einer rasanten Reihe: acht Städte, eine Macht und immer neue Herausforderungen**
- **Eine fesselnde Geschichte rund um Themen wie Ninja, Magie und Wettkämpfe**
- **Mit coolem Extra: Charakterübersichten in spektakulärer Game-Optik bieten Möglichkeiten für eigene Ninja-Duelle!**

Hendrik Lambertus / Vanessa Hahn
Ninja School
Die erste Prüfung

Hardcover mit farbigen Illustrationen
128 Seiten | 14,8 × 21 cm

Ab 8 Jahren
€ 14,00 [D] / € 14,40 [A]
Warengruppe 1.250
ISBN 978-3-7641-5300-7
Erscheint am 14. Juli 2026

Gemeinsam fürs Lesen!
Eine Initiative von Ueberreuter und Stiftung Lesen
Stiftung Lesen

NetGalley
oder bestellen Sie Ihr eLex unter vertrieb@ueberreuter.de



Willkommen in Okta: Hier streiten acht magische Städte um die Macht des Landes! Die junge Ninja Lani aus der Dschungelstadt Jarnis träumt davon, selbst an einem der großen Duelle teilnehmen zu können, doch ihre Pflanzenkräfte lassen sie immer wieder im Stich. Als sie sich mit dem kleinen Gestaltwandler Mix anfreundet, scheint sich das Blatt zu wenden. Lani schafft es gemeinsam mit Mix, endlich zu gewinnen. Doch dann steht sie der berüchtigten Ninja Zera aus der Kristallstadt gegenüber und entdeckt, was wirklich zählt: Tapferkeit, Freundschaft und der Glaube an sich selbst.

Wenn Freundschaft größer ist als jeder Sieg: eine actionreiche Geschichte über den Mut der Ninja!

Tritt ein, die Zeit läuft ab!





Tipp

20.000



Tritt ein, wenn du dich traust!
€ 15,00 [D] / € 15,50 [A]
ISBN 978-3-7641-5266-6



Tritt ein, du wirst gebraucht!
€ 15,00 [D] / € 15,50 [A]
ISBN 978-3-7641-5294-9



Tritt ein, du hast es drauf!
€ 15,00 [D] / € 15,50 [A]
ISBN 978-3-7641-5318-2


© www.lukasbeck.com

Thomas Brezina wurde 1963 geboren und feierte als Produzent, Moderator und Schauspieler sowie als Autor unzählige Erfolge. Seine Bücher verkauften sich mehr als 40 Millionen mal und wurden in über 35 Sprachen übersetzt.


© privat

Timo Grubing, geb. 1981, studierte Illustration an der FH Münster. Als freier Illustrator bebildert er Kinder- und Jugendbücher, Spiele und Comics und eigentlich alles, was ihm unter den Stift gerät.

Illustrator steht für Veranstaltungen zur Verfügung.

- **Völlig unabhängig zu lesende Reihenfortsetzung von Bestsellerautor Thomas Brezina**
- **Witzig wie ein Comic, spannend wie ein Fantasy-Abenteuer: originelles Wendebuch-Konzept**
- **Kurze Texte und geniale Illustrationen = hohes Lesevergnügen**

Thomas Brezina / Timo Grubing
Tritt ein, die Zeit läuft ab!

Hardcover mit s/w-Illustrationen
224 Seiten | 14,8 × 21 cm

Ab 9 Jahren
€ 15,00 [D] / € 15,50 [A]
Warengruppe 1.250
ISBN 978-3-7641-5333-5
Erscheint am 06. Oktober 2026



Bente und Leonie hüten ein magisches Geheimnis – und finstere Kräfte sind hinter diesem her! Beim Klassenausflug in den Escape-Room »Haus der verschwundenen Tür« schlagen ihre Gegner zu: Leonie wird entführt. Nun kommt alles auf Bente an. Er muss mit seiner magischen Tür ins historische Venedig. Bei einem Glasbläser soll er ein ganz besonderes Zahnrad finden und ein Uhrwerk in Gang setzen. Doch kurz vor dem Ziel durchkreuzt Bente den Plan seiner Feinde …

Ein fantastisch-rasantes, herrlich komisches Wende-Abenteuer für Mutige!

Über 300.000 verkaufte Exemplare: Die Erfolgsreihe im Überblick

Staffel 1



€ 14,95 [D] / € 15,40 [A]
ISBN 978-3-7641-5175-1 ebook



€ 14,95 [D] / € 15,40 [A]
ISBN 978-3-7641-5176-8 ebook

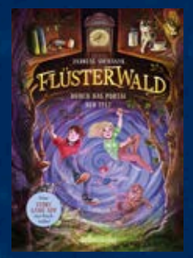

€ 14,95 [D] / € 15,40 [A]
ISBN 978-3-7641-5212-3 ebook



€ 14,95 [D] / € 15,40 [A]
ISBN 978-3-7641-5222-2 ebook

Staffel 2



€ 15,00 [D] / € 15,50 [A]
ISBN 978-3-7641-5229-1 ebook



€ 15,00 [D] / € 15,50 [A]
ISBN 978-3-7641-5230-7 ebook



€ 15,00 [D] / € 15,50 [A]
ISBN 978-3-7641-5231-4 ebook



€ 15,00 [D] / € 15,50 [A]
ISBN 978-3-7641-5232-1 ebook

Staffel 3



€ 15,00 [D] / € 15,50 [A]
ISBN 978-3-7641-5279-6 ebook



€ 15,00 [D] / € 15,50 [A]
ISBN 978-3-7641-5280-2 ebook



€ 15,00 [D] / € 15,50 [A]
ISBN 978-3-7641-5281-9 ebook



€ 15,00 [D] / € 15,50 [A]
ISBN 978-3-7641-5282-6 ebook



Andreas Suchanek, geb. 1982, studierte Informatik, doch sein Herz schlug schon immer fürs Schreiben. Seine Bücher wurden mit dem Deutschen Phantastik Preis und dem LovelyBooks Leserpreis ausgezeichnet.

Autor steht für Veranstaltungen zur Verfügung.



Timo Grubing, geb. 1981, studierte Illustration an der FH Münster. Als freier Illustrator bebildert er Kinder- und Jugendbücher, Spiele und Comics und eigentlich alles, was ihm unter den Stift gerät.

Illustrator steht für Veranstaltungen zur Verfügung.

Weihnachten im Flüsterwald – Sechs magische Abenteuer

- **Die beliebten Flüsterwald-Charaktere in sechs Weihnachtsgeschichten**
- **Besondere Ausstattung: mit stimmungsvollen farbigen Illustrationen von Timo Grubing**
- **Starke Themen: Freundschaft, Mut und Weihnachtswunder**

Andreas Suchanek / Timo Grubing
Weihnachten im Flüsterwald – Sechs magische Abenteuer

Hardcover mit farbigen Illustrationen
224 Seiten | 14,8 × 21 cm

Ab 9 Jahren
€ 15,00 [D] / € 15,50 [A]
Warengruppe 1.250
ISBN 978-3-7641-5340-3
Erscheint am 16. September 2026

ebook





Auf Lukas, Ella und ihre Freunde warten sechs spannende Weihnachtsabenteuer im magischen Flüsterwald: Gemeinsam begeben sie sich auf die Suche nach einem gestohlenen Weihnachtsamulett, retten Winterstein aus dem Schneechaos und treffen auf die eisliebenden Chrysis und kuschelige Wokkeliks. Mit farbigen, atmosphärischen Illustrationen und warmherzig erzählt stimmen die Geschichten perfekt auf eine magische Weihnachtszeit ein.

Geschichten voller Zauber, Schnee und Herz – Weihnachten im Flüsterwald

Der König von Narnia – Schmuckausgabe



Aktion »Narnia«
mit 45% Sonderrabatt

Plakat A2 »Narnia« Schmuckausgabe
Bestell-Nr. 245 / 89375

5×Der König von Narnia (NEU)
2×Die Chroniken von Narnia – Illustrierte Gesamtausgabe (NEU)
2×Die Chroniken von Narnia – Gesamtausgabe im Schuber

Gratis Werbemittel
1×Plakat »Narnia« Schmuckausgabe

9 Exemplare
EK netto circa: 184,80 €[D]/€[A] 190,14
ISBN-Paket: 978-3-7641-0183-1
Erscheint am 16. September 2026



Pauline Baynes war eine britische Illustratorin. Ihre Arbeit erstreckte sich über 60 Jahre, 1968 gewann sie die Kate Greenaway Medal. J.R.R. Tolkien bewunderte sie so sehr, dass er sie bat, zwei seiner Werke zu illustrieren.

- **Der beliebteste Narnia-Band als spektakuläre Schmuckausgabe**
- **Opulent ausgestattet – ein MUSS für Sammler und Narnia-Fans**
- **Aufwendig illustriert: mit den farbigen Originalillustrationen von Pauline Baynes**

Pauline Baynes
Der König von Narnia – Schmuckausgabe
Aus dem Englischen von Wolfgang Hohlbein und Christian Rendel

Hardcover mit Schutzumschlag und farbigen Illustrationen
224 Seiten | 16,5 × 24 cm

Ab 10 Jahren
€ 26,00 [D] / € 26,70 [A]
Warengruppe 1.250
ISBN 978-3-7641-5295-6
Erscheint am 16. September 2026

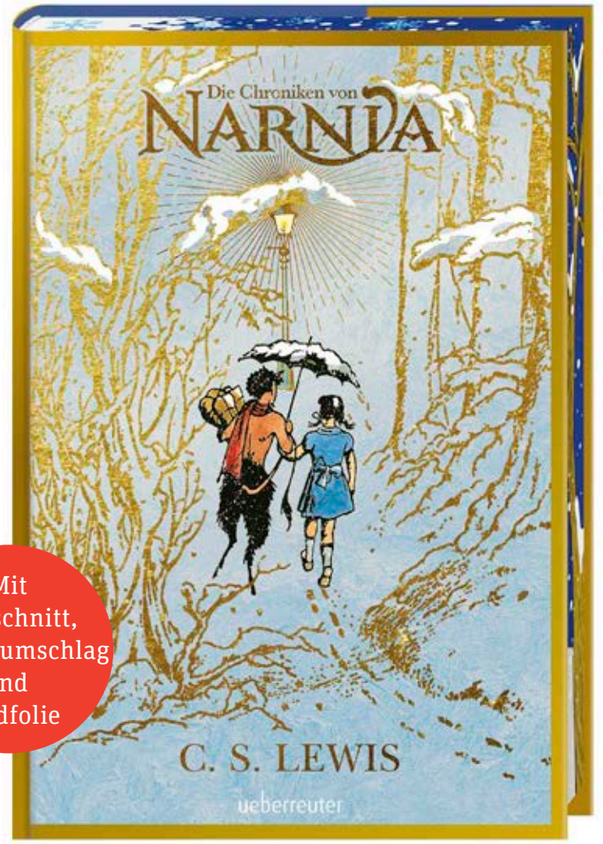

Mit Farbschnitt, Schutzumschlag und Goldfolie

Die Geschwister Lucy, Edmund, Susan und Peter sollen einen ruhigen Sommer bei ihrem Onkel auf dem Land verbringen. Doch als Lucy eines Tages zufällig die Tür eines alten Wandschranks öffnet, findet sie dahinter eine Welt voller Magie: Narnia. Das Land ist gefangen im ewigen Winter. Die Geschwister beschließen, dem mächtigen Löwen König Aslan zu helfen, die Schreckensherrschaft der Weißen Hexe zu beenden. Ein eisiger Kampf steht bevor …

Das Fantasy-Epos in fantastischer neuer Ausstattung!

Die Chroniken von Narnia

Hardcover mit Schutzumschlag

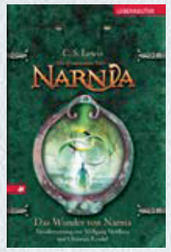

Clive Staples Lewis
Das Wunder von Narnia
€ 15,00 [D] / € 15,50 [A]
ISBN 978-3-7641-7024-0



Clive Staples Lewis
Der König von Narnia
€ 15,00 [D] / € 15,50 [A]
ISBN 978-3-7641-5043-3

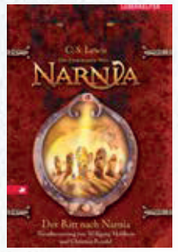

Clive Staples Lewis
Der Ritt nach Narnia
€ 12,95 [D] / € 13,40 [A]
ISBN 978-3-7641-7023-3

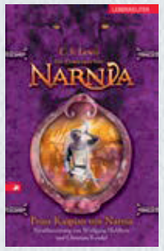

Clive Staples Lewis
Prinz Kaspian von Narnia
€ 15,00 [D] / € 15,50 [A]
ISBN 978-3-7641-5144-7

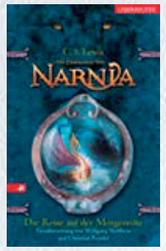

Clive Staples Lewis
Die Reise auf der Morgenröte
€ 15,00 [D] / € 15,50 [A]
ISBN 978-3-8000-5349-0

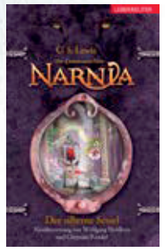

Clive Staples Lewis
Der silberne Sessel
€ 15,00 [D] / € 15,50 [A]
ISBN 978-3-7641-5182-9

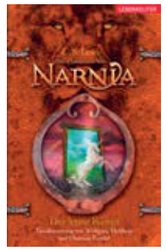

Clive Staples Lewis
Der letzte Kampf
€ 12,95 [D] / € 13,40 [A]
ISBN 978-3-7641-5183-6

Taschenbuch

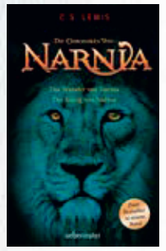

Clive Staples Lewis
Das Wunder von Narnia / Der König von Narnia
€ 14,00 [D] / € 14,40 [A]
ISBN 978-3-7641-5131-7

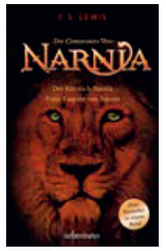

Clive Staples Lewis
Der Ritt nach Narnia / Prinz Kaspian von Narnia
€ 12,95 [D] / € 13,40 [A]
ISBN 978-3-7641-5136-[illegible]

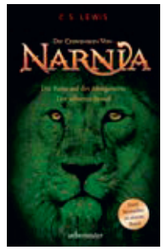

Clive Staples Lewis
Die Reise auf der Morgenröte / Der silberne Sessel
€ 12,95 [D] / € 13,40 [A]
ISBN 978-3-7641-5137-9



Clive Staples Lewis
Der letzte Kampf
€ 13,00 [D] / € 13,40 [A]
ISBN 978-3-7641-2007-8

Gesamtausgaben

2 x im Paket



Clive Staples Lewis
Die Chroniken von Narnia - Gesamtausgabe im Schuber
€ 59,00 [D] / € 60,70 [A]
ISBN 978-3-7641-7025-7

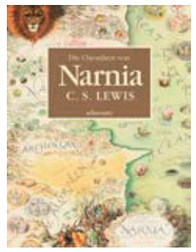

Clive Staples Lewis / Pauline Baynes
Die Chroniken von Narnia - Illustrierte Gesamtausgabe
€ 39,95 [D] / € 41,10 [A]
ISBN 978-3-7641-5185-0

Die Chroniken von Narnia – Illustrierte Gesamtausgabe

- **Ein Klassiker in neuem hochwertigen Gewand: mit Lesebändchen, malerischen Original-Illustrationen und prachtvollem neuen Cover**
- **Die mit dem Carnegie Award ausgezeichneten Abenteuer von C. S. Lewis für Groß und Klein**
- **Alle sieben Bände der Reihe in einer edlen Gesamtausgabe**

Clive Staples Lewis / Pauline Baynes
Die Chroniken von Narnia – Illustrierte Gesamtausgabe (Neues Cover)

Hardcover mit Lesebändchen und farbigen Illustrationen
528 Seiten | 21,5 × 28 cm

Ab 10 Jahren
€ 49,00 [D] / € 50,40 [A]
Warengruppe 1.250
ISBN 978-3-7641-5342-7
Erscheint am 16. September 2026

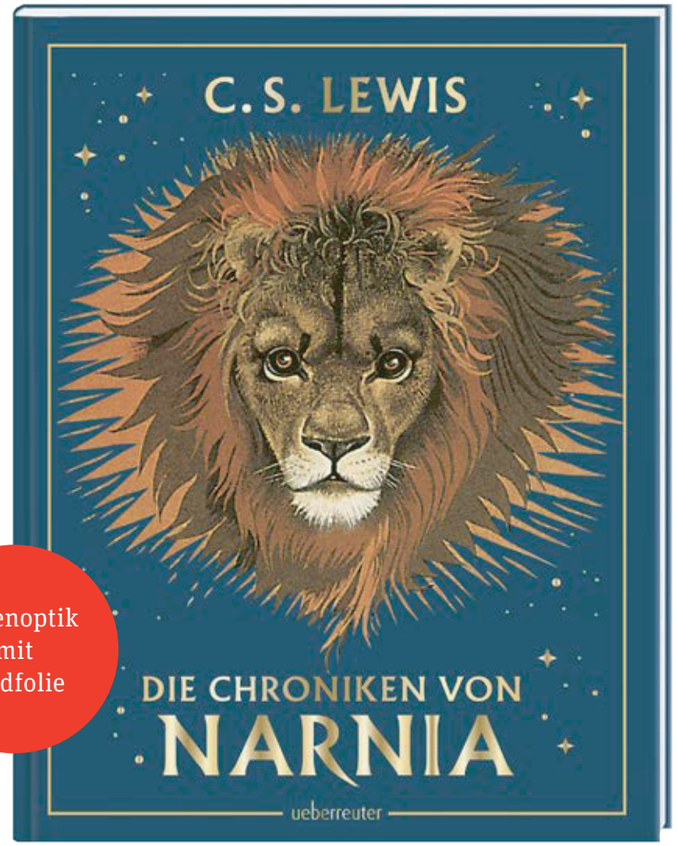

Leinenoptik mit Goldfolie

Seit mehr als 75 Jahren begeistert das magische Land Narnia Millionen von Leserinnen und Lesern weltweit. Dieser prachtvolle Sammelband vereint alle sieben Bände mit den farbigen Illustrationen der Erstausgabe. Ein zauberhaftes Lesevergnügen für Groß und Klein.
Willkommen in einer Welt, in der es mehr sprechende Tiere als Menschen gibt und wo Kämpfe von Zwergen, Faunen, Riesen und Zentauren ausgefochten werden.

Ein Buch, viele Welten: die komplette Narnia-Saga in einem Band!

Magic Island – Die verlorene Welt



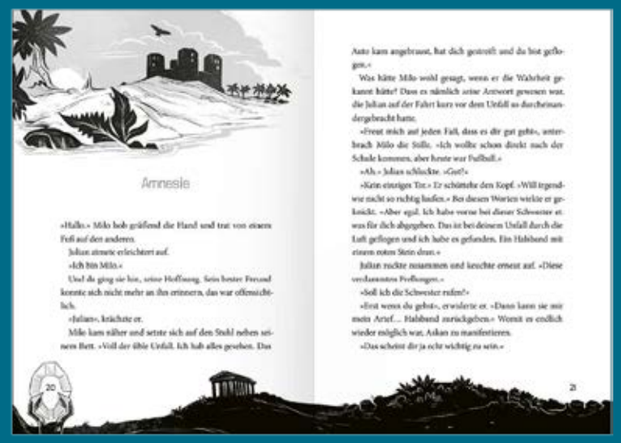
Amnesie

»Hallo.« Milo hob grüßend die Hand und trat von einem Fell auf den anderen.

Julian atmete erleichtert auf.

»Ich bin Milo.«

Und da ging sie hin, seine Hoffnung. Sein bester Freund konnte sich nicht mehr an ihn erinnern, das war offensichtlich.

»Julian«, krächzte er.

Milo kam näher und setzte sich auf den Stuhl neben seinem Bett. »Voll der üble Unfall. Ich hab alles gesehen. Das Auto kam angebraust, hat dich getroffen und du bist geflogen.«

Was hätte Milo wohl gesagt, wenn er die Wahrheit gekannt hätte? Dass es nämlich seine Antwort gewesen war, die Julian auf der Fahrt kurz vor dem Unfall so durcheinandergebracht hatte.

»Freut mich auf jeden Fall, dass es dir gut geht«, unterbrach Milo die Stille. »Ich wollte schon direkt nach der Schule kommen, aber heute war Fußball.«

»Ah.« Julian schluckte. »Gut!«

»Kein einziges Tor.« Er schüttelte den Kopf. »Will irgendwie nicht so richtig laufen.« Bei diesen Worten wirkte er gelöster. »Aber egal. Ich habe vorne bei dieser Schwester etwas für dich abgegeben. Das ist bei deinem Unfall durch die Luft geflogen und ich habe es gefunden. Ein Halsband mit einem roten Stein dran.«

Julian ruckte zusammen und krechzte erneut auf. »Diese verdammten Freßlungen.«

»Soll ich die Schwester rufen?«

»Erst wenn du gehst«, erwiderte er. »Dann kann sie mir mein Artef… Halsband zurückgeben.« Wenn es endlich wieder möglich war, Askan zu manifestieren.

»Das scheint dir ja echt wichtig zu sein.«

Tipp



Magic Island - Ruf der Seelentiere
€ 15,00 [D] / € 15,50 [A]
ISBN 978-3-7641-5274-1



Magic Island - Zauber des Vergessens
€ 15,00 [D] / € 15,50 [A]
ISBN 978-3-7641-5275-8



Magic Island – Auf geheimen Schwingen
€ 15,00 [D] / € 15,50 [A]
ISBN 978-3-7641-5276-5


© Dennis Wendlinger

Andreas Suchanek, geb. 1982, studierte Informatik, doch sein Herz schlug schon immer fürs Schreiben. Seine Bücher wurden mit dem Deutschen Phantastik Preis und dem LovelyBooks Leserpreis ausgezeichnet.

Autor steht für Veranstaltungen zur Verfügung.

- **Der phänomenale Abschluss der Abenteuerreihe von »Flüsterwald«-Autor Andreas Suchanek**
- **Rasantes Erzähltempo mit starken Cliffhangern und Pageturner-Potenzial**
- **Eine verlorene Welt und der Kampf um eine Seele – hier entscheidet sich Elenums Schicksal**

Andreas Suchanek
Magic Island – Die verlorene Welt

Hardcover und s/w-Illustrationen
256 Seiten | 14,8 × 21 cm

Ab 11 Jahren
€ 15,00 [D] / € 15,50 [A]
Warengruppe 1.250
ISBN 978-3-7641-5277-2
Erscheint am 16. September 2026

ebook



Julian, Kiano, Aiko und Lani sind auserkoren. Sie wurden zu Helden der Insel Elenum erwählt, die die Welt vor Bösem beschützen sollen. An ihrer Seite sind ihre Seelentiere: Husky Askan, Drache Timur, Falke Azul und Delfin Flip. Doch als Elenum im Meer versinkt und die Anti-Helden entkommen, stellt sich heraus, dass Julians bester Freund Milo einer von ihnen ist. Während Helden und Anti-Helden aufeinanderprallen, Fyrus seine Rückkehr wittert und Caleb erneut seiner Mutter gegenübersteht, kämpft Lani um Milos Seele – gegen dunkle Magie, Zweifel und die Zeit …

Der Untergang steht bevor: In Band 4 wird es so düster, dynamisch und magisch wie noch nie!

Erde 13 – Rätsel des purpurnen Ozeans

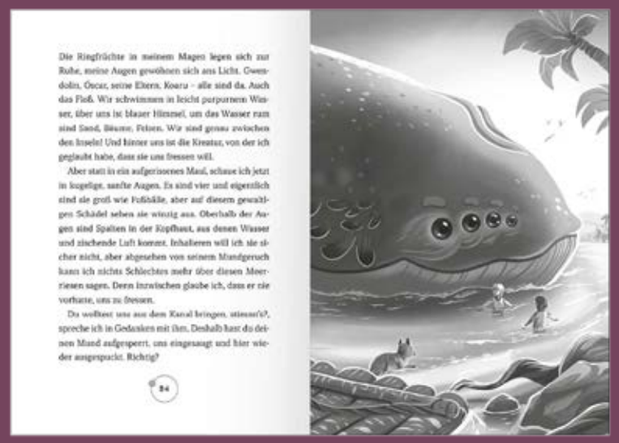



Leseproben-Plakat (VE 20)
Bestell-Nr. 245 / 89360



Tipp



Erde 13 – Aufbruch ins Ungewisse
€ 15,00 [D] / € 15,50 [A]
ISBN 978-3-7641-5316-8



Andreas Langer ist gelernter Journalist und Autor. Er lebt mit seiner Frau, drei Kindern und zwei Katzen am Westrand Bayerns. Für sein Kinderbuch »Schneekinder« wurde er mit dem Kranichsteiner Kinder- und Jugendliteraturstipendium ausgezeichnet.

Autor steht für Veranstaltungen zur Verfügung.



Alina Brost hat Kommunikationsdesign studiert, illustriert heute Kinderbücher und ist stets auf der Suche nach Abenteuern in Büchern aller Art. Sie lebt mit ihrem Partner und vier Katzen in Augsburg.

- **Mitreißender zweiter Band der Kinderbuchreihe vom preisgekrönten Autor Andreas Langer**
- **Futuristisches Ozean-Abenteuer auf einem unbekannten Planeten**
- **Für alle Entdeckerinnen und Entdecker: außerirdische Tier- und Pflanzenwelten voller Geheimnisse**

Andreas Langer / Alina Brost
Erde 13 – Rätsel des purpurnen Ozeans

Hardcover und s/w-Illustrationen
256 Seiten | 14,8 × 21 cm

Ab 10 Jahren
€ 15,00 [D] / € 15,50 [A]
Warengruppe 1.250
ISBN 978-3-7641-5317-5
Erscheint am 12. August 2026

ebook



Levi und Gwendolin sind mit einer kleinen Gruppe auf dem fremden Planeten Erde 13 notgelandet. Auf der Suche nach Nahrung und weiteren Gestrandeten – vor allem Hinweise auf Gwendolins Eltern – erkunden sie dort den riesigen purpurnen Ozean. Sie entdecken rätselhafte Strömungen, gewaltige Meereswesen – und eine verlassene Rettungskapsel! Über Funk erreichen sie andere Vermisste mitten im Ozean. Plötzlich liegt es an Levi und Gwendolin, die waghalsige Rettung zu meistern. Und mit jeder Entscheidung wächst die Gefahr …

Aufregend, geheimnisvoll, rasant: Die Rätsel des Weltalls rufen!

Jojo, elf und ein Viertel



Schwachsinnige Äußerungen höre ich mindestens zehnmal am Tag. Meistens in Form von: Jo, Jojo! Manchmal aber auch: Oho, Jojo! Wenn jemand ganz besonders witzig sein will, begrüßt er mich mit Hallojo! Oder er fragt mich, ob ich nicht Jo-Jo spielen will, oder mit meinem Banjojo auftreten. Gerade die letzte Variante erfreut sich besonderer Beliebtheit, denn meinen Namen spricht man Dschojo aus, das erste J klingt also wie bei Jeans. Ich finde diese ganzen Spielereien mega peinlich.

Empfehlungsmarketing:

BÜCHER ALARM

Aktion »Jojo, elf und ein Viertel«

mit 45% Sonderrabatt

6 × Jojo, elf und ein Viertel

Gratis Werbemittel

1 × Leseprobe (VE 20)

6 Exemplare

EK netto circa: 52,80 € [D] / € [A] 54,45

ISBN-Paket: 978-3-7641-0180-0

Erscheint am 16. September 2026



Leseprobe (VE 20)
Bestell-Nr. 245 / 89376

Tipp



Banditensommer
€ 16,00 [D] / € 16,50 [A]
ISBN 978-3-7641-5315-1



Iva Procházková, geb. 1953, ist eine preisgekrönte tschechische Autorin von Kinderbüchern, Drehbüchern und Krimis. Ihre Werke wurden in über 15 Sprachen übersetzt und teilweise verfilmt. Seit 1994 lebt sie in Prag.

Autorin steht für Veranstaltungen zur Verfügung.

Presseschwerpunkt

- **Authentische, witzige Erzählstimme eines Jungen am Beginn der Pubertät**
- **Setzt sich mit großen Fragen des Erwachsenwerdens auseinander: erste Liebe, Freundschaft, Identität**
- **Zum Gastauftritt Tschechiens auf der Frankfurter Buchmesse: Der neue Roman der Jugendliteraturpreisträgerin Iva Procházková**

Iva Procházková
Jojo, elf und ein Viertel
Aus dem Tschechischen von Ferdinand Hauser

Hardcover
320 Seiten | 14,8 × 21 cm

Ab 10 Jahren
€ 16,00 [D] / € 16,50 [A]
Warengruppe 1.250
ISBN 978-3-7641-5334-2
Erscheint am 16. September 2026

ebook

NetGalley
oder bestellen Sie Ihr eLex unter vertrieb@ueberreuter.de

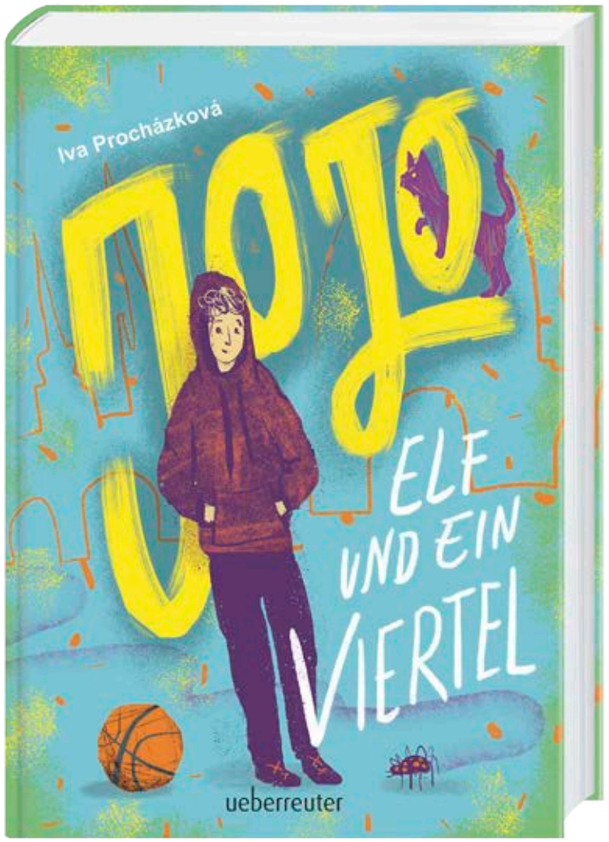

Jojo ist elf und ein Viertel Jahre alt und plötzlich mitten in der Pubertät: Auf einmal verlässt ihn in Gegenwart seiner Banknachbarin Agatha die Schlagfertigkeit und sie geht ihm nicht mehr aus dem Kopf. Doch auch andere Themen beschäftigen Jojo: der Tod seiner Großmutter, das Schicksal seines Zeichenlehrers Herr Kavka, der einen Schlaganfall erleidet. Zwischen Theaterproben, Schule und der ein oder anderen Prügelei ist er vor allem mit einem beschäftigt: mit sich selbst und seinem Platz in der Welt.

Ein humorvolles und literarisch erzähltes Kinderbuch über das Erwachsenwerden

Preisverdächtig!
Unsere Nominierungen 2026



Nominiert für den **GLAUSER 2026**

€ [D] 18,00 / € [A] 18,50
ISBN 978-3-7641-7143-8



DELIA NOMINIERT

€ [D] 20,00 / € [A] 20,60
ISBN 978-3-7641-7147-6



NOMINIERT · BESTES JUGENDBUCH · SERAPH 2026

€ [D] 18,00 / € [A] 18,50
ISBN 978-3-7641-7142-1

NOMINIERT · BESTES JUGENDBUCH · SERAPH 2026



€ [D] 20,00 / € [A] 20,60
ISBN 978-3-7641-7152-0

Über 20 Wochen auf der Dein SPIEGEL-Bestsellerliste und der Zauber hält an!



€ [D] 20,00 / € [A] 20,60
ISBN 978-3-7641-7153-7

Die Feel-Good-Fantasy aus Korea begeistert junge Leser*innen weltweit

Falsches Spiel im Herrenhaus – Ein Weihnachtskrimi



Aktion »Mörderische Weihnachten«
mit 45% Sonderrabatt

5 × Falsches Spiel im Herrenhaus – Ein Weihnachtskrimi (NEU)
3 × Ein Mörder auf der Gästeliste – Ein Weihnachtskrimi
2 × Nächster Halt: Mord – Ein Weihnachtskrimi

10 Exemplare
EK netto circa: 99,00€ [D] / € [A] 101,75
ISBN-Paket: 978-3-7641-0181-7
Erscheint am 16. September 2026



Tipp



Ein Mörder auf der Gästeliste – Ein Weihnachtskrimi
€ 18,00 [D] / € 18,50 [A]
ISBN 978-3-7641-7130-8



Nächster Halt: Mord – Ein Weihnachtskrimi
€ 18,00 [D] / € 18,50 [A]
ISBN 978-3-7641-7157-5



Alexandra Fischer-Hunold studierte deutsche und englische Literatur und arbeitete in einem Verlag, bevor sie selbst anfing zu schreiben. Sie lebt mit ihrem Mann und dem Irish Terrier Carla in Münster in Westfalen.

Autorin steht für Veranstaltungen zur Verfügung.

Spitzentitel

- **Nach dem Spiegel-Bestseller-Erfolg: Der umwerfende neue Stand-Alone-Weihnachtskrimi von Alexandra Fischer-Hunold**
- **Kulisse zum Reinträumen: altes Herrenhaus auf einer Insel vor Cornwall**
- **Der perfekte Weihnachtsschmöker für alle Cosy-Crime-Fans!**

Alexandra Fischer-Hunold
Falsches Spiel im Herrenhaus – Ein Weihnachtskrimi

Klappenbroschur
352 Seiten | 13,5 × 21,5 cm

Ab 14 Jahren
€ 18,00 [D] / € 18,50 [A]
Warengruppe 1.222
ISBN 978-3-7641-7161-2
Erscheint am 16. September 2026

ebook

NetGalley

oder bestellen Sie Ihr eLex unter vertrieb@ueberreuter.de



Auf Pollock Island ist der Stammsitz von Teddys Familie jahrhundertelang auf feine englische Art verfallen – bis Guy Cashner, ein amerikanischer Tech-Milliardär, das Herrenhaus kauft und nach seinen Vorstellungen renovieren lässt. Als sich zu Weihnachten alle dort versammeln, um das Ergebnis zu bestaunen, fällt nicht nur die alte Lady Mary aus allen Wolken. Unfassbar, was dieser Mensch aus ihrem Zuhause gemacht hat. Noch am selben Abend wird Mr Cashner leblos aufgefunden: ermordet! Doch wenig ist so, wie es scheint. Und während ein Sturm die Insel von der Außenwelt abschneidet, macht sich die 16-jährige Teddy auf die Suche nach dem Mörder …

Stimmungsvolles Cosy Crime, perfekt zur weihnachtlichen Lektüre!



Oliver Schlick
Rory Shy, der schüchterne Detektiv
€ [D] 16,00 / € [A] 16,50
ISBN 978-3-7641-5188-1



Oliver Schlick
Rory Shy, der schüchterne Detektiv – Der Fall der Roten Libelle
€ [D] 16,00 / € [A] 16,50
ISBN 978-3-7641-7124-7



Oliver Schlick
Rory Shy, der schüchterne Detektiv – Das Rätsel um Schloss Eichhorn
€ [D] 16,00 / € [A] 16,50
ISBN 978-3-7641-5220-8



Oliver Schlick
Rory Shy, der schüchterne Detektiv – Das Verschwinden der Amanda Kent
€ [D] 16,00 / € [A] 16,50
ISBN 978-3-7641-5240-6



Oliver Schlick
Rory Shy, der schüchterne Detektiv – Ein Clown unter Verdacht
€ [D] 16,00 / € [A] 16,50
ISBN 978-3-7641-5248-2



Oliver Schlick
Rory Shy, der schüchterne Detektiv – Die Erpressung des Soßen-Königs
€ [D] 16,00 / € [A] 16,50
ISBN 978-3-7641-5258-1



Oliver Schlick
Rory Shy, der schüchterne Detektiv – Der verratene Ganove
€ [D] 16,00 / € [A] 16,50
ISBN 978-3-7641-5291-8



Oliver Schlick
Rory Shy, der schüchterne Detektiv – Der geheimnisvolle Fall der Braut
€ [D] 16,00 / € [A] 16,50
ISBN 978-3-7641-5314-4

Eine tolle Geschichte mit Charakteren, die anders und wunderbar sind.

Dein SPIEGEL

© Hintergrundillustration: Friete Koch

Eine Leiche zum Tee – Mord in der Bibliothek

- **Charmanter Cosy Crime mit viel britischem Flair – erstmals im Taschenbuch**
- **Internatsintrigen, Liebeskummer und ein raffiniertes Verbrechen**
- **Amy und ihre Großtante Clarissa sind ein bezauberndes Detektivinnen-Duo**

Alexandra Fischer-Hunold
Eine Leiche zum Tee – Mord in der Bibliothek

Broschur
320 Seiten | 13,5 × 21,5 cm

Ab 12 Jahren
€ 14,00 [D] / € 14,40 [A]
Warengruppe 2.222
ISBN 978-3-7641-2010-8
Erscheint am 14. Juli 2026

ebook

Tipp



Eine Leiche zum Tee
€ [D] 14,00 / € [A] 14,40
ISBN 978-3-7641-2009-2



Alexandra Fischer-Hunold studierte deutsche und englische Literatur und arbeitete in einem Verlag, bevor sie selbst anfing zu schreiben. Sie lebt mit ihrem Mann und dem Irish Terrier Carla in Münster in Westfalen.

Autorin steht für Veranstaltungen zur Verfügung.

Erst vor wenigen Monaten erschütterte ein Mord das idyllische Städtchen Ashford-on-Sea – das erste Kapitalverbrechen seit 80 Jahren! Doch die 14-jährige Amy spürt keine Freude darüber, dass sie den Fall mit ihrer gewitzten Großtante Clarissa lösen konnte, denn sie hat Liebeskummer. Schrecklichen, allumfassenden Herzschmerz! Zur Ablenkung stürzt sie sich in das Theaterprojekt ihrer Schule. Da löst sich aus der Pistole des Mörder-Schauspielers ein echter Schuss! Wer platzierte die Waffe auf der Bühne? Und warum? Ohne es zu wollen, steckt Amy plötzlich wieder bis über beide Ohren in Mordermittlungen. Und ganz Ashford-on-Sea ist in heller Aufregung …

Ein grandioser Cosy Crime wie aus der Feder von Agatha Christie

Fairytown – Where the Magic Sleeps

Große Social-Media-Kampagne zum Erscheinen:

Kooperationen mit reichweitenstarken Buchblogger*innen, Empfehlungsmarketing, Gewinnspiele und vieles mehr

LOVELYBOOKS





Mit Farbschnitt in der 1. Auflage!



Aktion »Fairytown«
mit 45% Sonderrabatt

6 ×Fairytown
6 Exemplare
EK netto circa: 66,00€ [D] / € [A] 67,98
ISBN-Paket: 978-3-7641-0182-4
Erscheint am 14. Oktober 2026



Tipp



Beneath the Ivy - The Witches of Silvercrest Coven
€ 20,00 [D] / € 20,60 [A]
ISBN 978-3-7641-7152-0



Rowan & Ash
€ 17,95 [D] / € 18,50 [A]
ISBN 978-3-7641-7105-6







Christian Handel wurde in der Schneewittchen-Stadt Lohr am Main geboren. Inzwischen lebt er in Berlin. Nachdem er lange als Blogger und Journalist über Bücher berichtet hat, schreibt er endlich auch selbst welche.

Autor steht für Veranstaltungen zur Verfügung.

- **Voll im Trend: Cosy Fantasy mit kleinstädtischem Setting und sanfter Magie für Jung und Alt!**
- **Authentisch & liebenswürdig: Charmante, diverse Figuren, warmer Humor und die Suche nach sich selbst**
- **Mehr als Feelgood: Stars Hollow (aus »Gilmore Girls«) meets »Winx«**
- **Mit bezauberndem Farbschnitt in der 1. Auflage!**

Christian Handel
Fairytown
Where the Magic Sleeps

Klappenbroschur
384 Seiten | 13,5 × 21,5 cm

Ab 12 Jahren
€ 20,00 [D] / € 20,60 [A]
Warengruppe 1.260
ISBN 978-3-7641-7163-6
Erscheint am 14. Oktober 2026

ebook

NetGalley

oder bestellen Sie Ihr eLex
unter vertrieb@ueberreuter.de

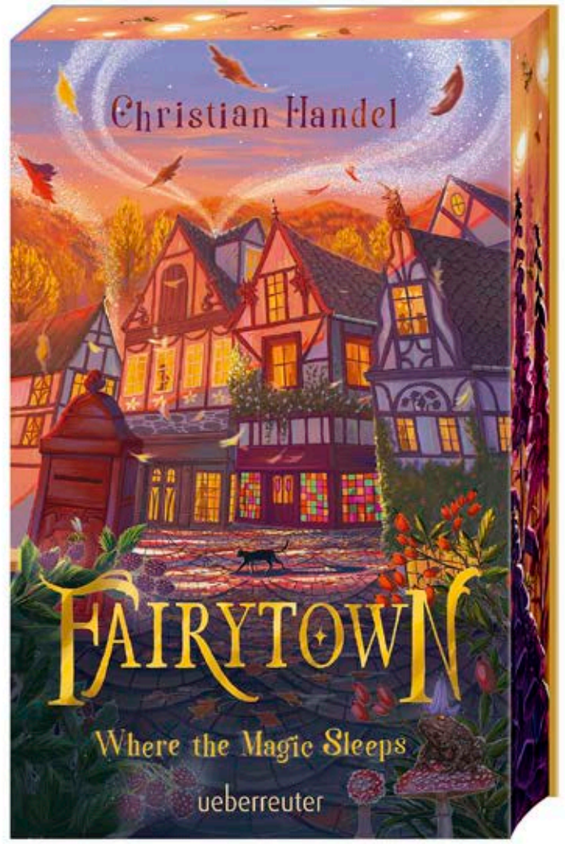

Die ordnungsliebende Viola ist mehr als überrumpelt, als sie im gemütlichen Fairytown ankommt und dort Ben antrifft, der dieselbe Au-pair-Stelle antreten will. Die Rivalität zwischen den beiden wird durch ihre Gegensätzlichkeiten nur noch schlimmer. Da können auch heitere Herbstmärkte, der freundliche Imker im Ort oder eine Tasse Tee das Durcheinander nicht beruhigen. Doch als Viola und Ben entdecken, dass Fairytown keine normale Stadt ist, sondern auf der zu zerbrechen drohenden Grenze zur Feenwelt liegt, müssen beide wohl oder übel zusammenarbeiten, um die Bewohnerinnen und Bewohner von Fairytown und sich selbst zu retten …

Warm, witzig, tröstlich – Cosy Fantasy, die sich anfühlt wie Nachhausekommen.

Little Deadly Secrets – Beste Freunde bis zum Tod

»Aufwachen, Schiffner.« Ein Junge aus der Parallelklasse stieß ein Lachen aus, das so gar nicht an diesen Ort passen wollte. »Ich habe dich was gefragt.«

»Lass ihn in Ruhe«, schaltete sich ein Mädchen ein, doch Matt winkte ab.

»Entschuldige, ich konnte nicht schlafen.« Demonstrativ rieb er sich mit den klammen Händen über das Gesicht.

»Stimmt es, dass du der Letzte warst, der sie gesehen hat?«

Der Junge verschränkte die Arme vor der Brust. Sein Ausdruck nahm etwas Misstrauisches an.

»Ich weiß es nicht.« Eine Lüge. Doch er wusste, wie schnell die Menschen komplexe Wahrheiten zu einfachen Antworten verstümmelten. Für Leute wie ihn, die weder Geld noch Einfluss besaßen, ging das meistens schlecht aus.

Empfehlungsmarketing:

LOVELYBOOKS

BÜCHER ALARM @SCHOOL

Tipp



Who's to blame
€ 18,00 [D] / € 18,50 [A]
ISBN 978-3-7641-7151-3



The truth behind your lies
€ 18,00 [D] / € 18,50 [A]
ISBN 978-3-7641-7134-6


© Klaus Vartzbed

Elena Rieding, geb. 1999, schrieb mit 12 ihre erste Geschichte und hat bisher Kurzgeschichten in Anthologien veröffentlicht. Sie hat Psychologie studiert und lebt in Berlin. »Little Deadly Secrets« ist ihr Debütroman.

Autorin steht für Veranstaltungen zur Verfügung.

Presseschwerpunkt

- **Ein packender Whodunit-Thriller über Lügen, Schuld und den Schein einer perfekten Fassade**
- **Gesellschaftskritische Themen wie sexualisierte Gewalt und Machtmissbrauch**
- **Authentische, diverse Figuren, die jeweils aus ihrer Perspektive Licht ins Dunkle bringen**

Elena Rieding
Little Deadly Secrets – Beste Freunde bis zum Tod

Klappenbroschur
352 Seiten | 13,5 × 21,5 cm

Ab 14 Jahren
€ 18,00 [D] / € 18,50 [A]
Warengruppe 1.222
ISBN 978-3-7641-7162-9
Erscheint am 14. Juli 2026

ebook

NetGalley
oder bestellen Sie Ihr eLex unter vertrieb@ueberreuter.de

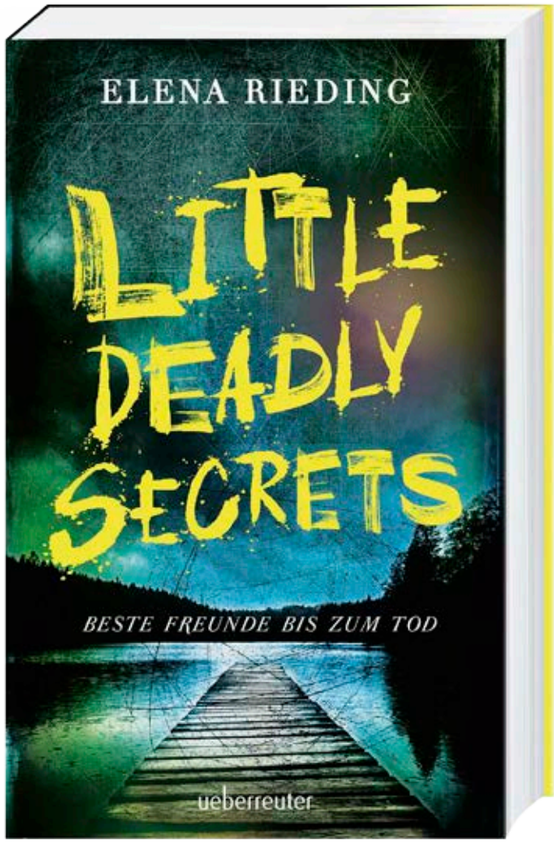

Nach einer Party ist die 18-jährige Jenna spurlos verschwunden. Connor, Matteo und Alena, ihre einst besten Freunde, versuchen herauszufinden, was passiert ist. Doch alle drei verbergen Geheimnisse, die sie selbst zu Verdächtigen machen. Je tiefer sie in die Geschehnisse der Nacht eintauchen, umso deutlicher treten Verrat, Machtmissbrauch und feige Entscheidungen zutage – und die Frage, wie viel Mitschuld eine Freundschaft erträgt.

Atemlos, spannend – von einer jungen Debüt-Autorin!

Wahre Fußballmärchen – Unsere Fußballbücher zur WM

Das Fußballbuch punktet mit herrlich schrägen Charakteren, spannenden Match-Schilderungen, farbigen Illustrationen – und einer Portion Stinkesocken-Magie …

Schweizerisches Institut für Kinder- und Jugendmedien



€[D] 14,00/€[A] 14,40
ISBN 978-3-7641-5260-4

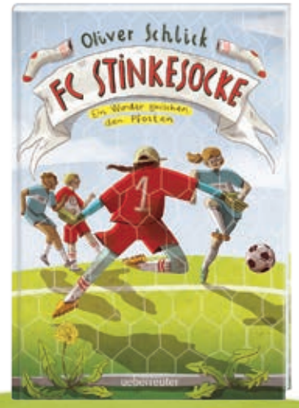

€[D] 14,00/€[A] 14,40
ISBN 978-3-7641-5327-4





€[D] 8,95/€[A] 9,20
ISBN 978-3-7641-5042-6



€[D] 16,00/€[A] 16,50
ISBN 978-3-219-12019-6



€[D] 16,00/€[A] 16,50
ISBN 978-3-219-12115-5



Sticker (VE 20)
Bestell-Nr. 245/89356

Backlist



Pappbilderbuch

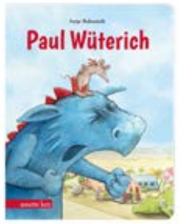

Antje Bohnstedt
Paul Wüterich
€ 9,95 [D] / € 10,30 [A]
ISBN 978-3-219-11955-8



Jonathan Emmett / Vanessa Cabban
Das allerschönste Geheimnis
€ 12,00 [D] / € 12,40 [A]
ISBN 978-3-219-12028-8



Jonathan Emmett / Vanessa Cabban
Was leuchtet in der Nacht?
€ 12,00 [D] / € 12,40 [A]
ISBN 978-3-219-12010-3



Jonathan Emmett / Vanessa Cabban
Das schönste Geschenk der Welt
€ 12,00 [D] / € 12,40 [A]
ISBN 978-3-219-11962-6



Marianne Dubuc
Im Baum ist was los
€ 12,00 [D] / € 12,40 [A]
ISBN 978-3-219-12026-4



Marianne Dubuc
Leise durch die Nacht
€ 12,00 [D] / € 12,40 [A]
ISBN 978-3-219-12065-3

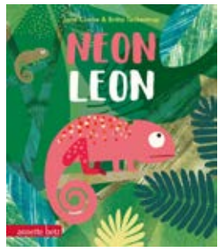

Jane Clarke / Britta Teckentrup
Neon Leon
€ 12,00 [D] / € 12,40 [A]
ISBN 978-3-219-12004-2



Britta Teckentrup
Weck bloß Tiger nicht auf!
€ 12,00 [D] / € 12,40 [A]
ISBN 978-3-219-12024-0



Barbara Firth / Martin Waddell
Gute Nacht, kleiner Bär
€ 12,00 [D] / € 12,40 [A]
ISBN 978-3-219-11974-9



Martin Waddell / Barbara Firth
Gehen wir heim, kleiner Bär?
€ 12,00 [D] / € 12,40 [A]
ISBN 978-3-219-12009-7



Martin Waddell / Barbara Firth
Kannst du nicht schlafen, kleiner Bär?
€ 12,00 [D] / € 12,40 [A]
ISBN 978-3-219-12096-7



Clive Staples Lewis / Joey Chou
Der König von Narnia
€ 12,00 [D] / € 12,40 [A]
ISBN 978-3-219-11981-7



Greta Wagener
Viele freche Ferkel
€ 15,00 [D] / € 15,50 [A]
ISBN 978-3-219-12062-2



Joëlle Tourlonias
Die kleine Mini-Bibliothek der Gegensätze
€ 12,00 [D] / € 12,40 [A]
ISBN 978-3-219-12057-8



Joëlle Tourlonias
Die kleine Mini-Bibliothek der Farben
€ 12,00 [D] / € 12,40 [A]
ISBN 978-3-219-12045-5



Joëlle Tourlonias
Die kleine Mini-Bibliothek der Zahlen
€ 12,00 [D] / € 12,40 [A]
ISBN 978-3-219-12046-2

Mein erstes Musikbilderbuch: Ab 3 Jahren

12.000



Marko Simsa / Birgit Antoni
Die Bremer Stadtmusikanten
€ 16,95 [D] / € 17,50 [A]
ISBN 978-3-219-11722-6



Heinz Janisch / Birgit Antoni
Dornröschen
€ 16,95 [D] / € 17,50 [A]
ISBN 978-3-219-11798-1



Heinz Janisch / Birgit Antoni
Der Feuervogel
€ 16,95 [D] / € 17,50 [A]
ISBN 978-3-219-12066-0



Heinz Janisch / Birgit Antoni
Hänsel und Gretel
€ 16,95 [D] / € 17,50 [A]
ISBN 978-3-219-11906-0



Marko Simsa / Anna-Lena Kühler / Birgit Antoni
Herr Beethoven macht Musik
€ 16,95 [D] / € 17,50 [A]
ISBN 978-3-219-11859-9



Marko Simsa / Birgit Antoni
Herr Mozart macht Musik
€ 16,95 [D] / € 17,50 [A]
ISBN 978-3-219-11970-1

30.000



Marko Simsa / Birgit Antoni
Karneval der Tiere
€ 16,95 [D] / € 17,50 [A]
ISBN 978-3-219-11687-8



Marko Simsa / Anna-Lena Kühler
Die Kindersinfonie
€ 16,95 [D] / € 17,50 [A]
ISBN 978-3-219-12003-5



Heinz Janisch / Birgit Antoni
Eine kleine Nachtmusik
€ 16,95 [D] / € 17,50 [A]
ISBN 978-3-219-11745-5

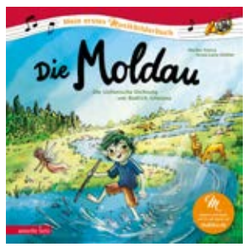

Marko Simsa / Anna-Lena Kühler
Die Moldau
€ 16,95 [D] / € 17,50 [A]
ISBN 978-3-219-12039-4



Heinz Janisch / Anna-Lena Kühler
Eine musikalische Schlittenfahrt
€ 16,95 [D] / € 17,50 [A]
ISBN 978-3-219-11876-6



Heinz Janisch / Anna-Lena Kühler
Die Mondscheinsonate
€ 16,95 [D] / € 17,50 [A]
ISBN 978-3-219-11946-6

15.000



Heinz Janisch / Birgit Antoni
Der Nussknacker
€ 16,95 [D] / € 17,50 [A]
ISBN 978-3-219-11696-0



Heinz Janisch / Anna-Lena Kühler
O Tannenbaum
€ 16,95 [D] / € 17,50 [A]
ISBN 978-3-219-12049-3

35.000



Heinz Janisch / Birgit Antoni
Peter und der Wolf
€ 16,95 [D] / € 17,50 [A]
ISBN 978-3-219-11684-7

Das Musikalische Bilderbuch

Das Musikalische Bilderbuch



Marko Simsa / Anna-Lena Kühler
Schwanensee
€ 16,95 [D] / € 17,50 [A]
ISBN 978-3-219-11903-9



Marko Simsa / Birgit Antoni
Trompete, Flöte, Kontrabass
€ 16,95 [D] / € 17,50 [A]
ISBN 978-3-219-11819-3



Heinz Janisch / Birgit Antoni
Das Weihnachtsoratorium
€ 16,95 [D] / € 17,50 [A]
ISBN 978-3-219-12015-8



20.000

Marko Simsa / Birgit Antoni
Die Zauberflöte
€ 16,95 [D] / € 17,50 [A]
ISBN 978-3-219-11691-5



Rudolf Herfurtner / Maren Briswalter
Beethovens 9. Sinfonie
€ 24,95 [D] / € 25,70 [A]
ISBN 978-3-219-11804-9



Marko Simsa / Doris Eisenburger
Bilder einer Ausstellung
€ 22,95 [D] / € 23,60 [A]
ISBN 978-3-219-11298-6



30.000

Marko Simsa / Doris Eisenburger
Die Bremer Stadtmusikanten
€ 24,95 [D] / € 25,70 [A]
ISBN 978-3-219-11814-8



Doris Eisenburger
Carmen
€ 24,95 [D] / € 25,70 [A]
ISBN 978-3-219-11802-5

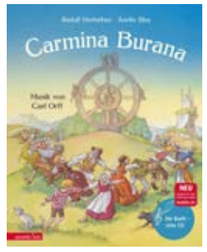

Rudolf Herfurtner / Anette Bley
Carmina Burana
€ 22,95 [D] / € 23,60 [A]
ISBN 978-3-219-11642-7



Susa Hämmerle / Anette Bley
Dornröschen
€ 24,95 [D] / € 25,70 [A]
ISBN 978-3-219-11212-2



Susa Hämmerle / Maria Bogade
Der Feuervogel
€ 24,95 [D] / € 25,70 [A]
ISBN 978-3-219-11677-9

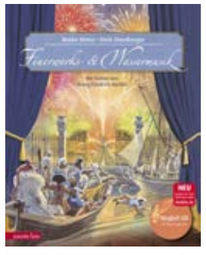

Marko Simsa / Doris Eisenburger
Feuerwerks- und Wassermusik
€ 24,95 [D] / € 25,70 [A]
ISBN 978-3-219-11728-8



Susa Hämmerle / Katrin Merle
Die Forelle
€ 24,95 [D] / € 25,70 [A]
ISBN 978-3-219-11770-7



Marko Simsa / Susanne Smajić
Hans im Glück
€ 25,00 [D] / € 25,70 [A]
ISBN 978-3-219-11977-0



Susa Hämmerle / Christa Unzner
Hänsel und Gretel
€ 24,95 [D] / € 25,70 [A]
ISBN 978-3-219-11803-2

Das Musikalische Bilderbuch



160.000

Marko Simsa / Doris Eisenburger
Der Karneval der Tiere
€ 25,00 [D] / € 25,70 [A]
ISBN 978-3-219-11742-4

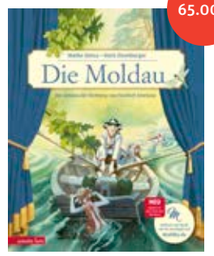

65.000

Marko Simsa / Doris Eisenburger
Die Moldau
€ 24,95 [D] / € 25,70 [A]
ISBN 978-3-219-11799-8



Doris Eisenburger
Die Mondscheinsonate
€ 22,95 [D] / € 23,60 [A]
ISBN 978-3-219-11690-8



Musikalischer Ballettzauber
€ 29,00 [D] / € 29,90 [A]
ISBN 978-3-219-12085-1



Kristina Dumas / Julia Dürr
Eine kleine Nachtmusik
€ 22,95 [D] / € 23,60 [A]
ISBN 978-3-219-11572-7



110.000

Susa Hämmerle / Christa Unzner
Der Nussknacker
€ 24,95 [D] / € 25,70 [A]
ISBN 978-3-219-11733-2

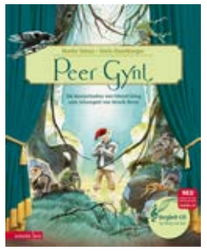

Marko Simsa / Doris Eisenburger
Peer Gynt
€ 24,95 [D] / € 25,70 [A]
ISBN 978-3-219-11800-1



Sergej Prokofjew / Susanne Smajić
Peter und der Wolf
€ 24,95 [D] / € 25,70 [A]
ISBN 978-3-219-11776-9



Erna Voigt
Peter und der Wolf (mit CD)
€ 22,95 [D] / € 23,60 [A]
ISBN 978-3-219-11060-9



Marko Simsa / Doris Eisenburger
Die Planeten
€ 25,00 [D] / € 25,70 [A]
ISBN 978-3-219-11950-3



Kristina Dumas / Maria Bogade
Die Puppenfee
€ 22,95 [D] / € 23,60 [A]
ISBN 978-3-219-11650-2



Doris Eisenburger
Scheherazade
€ 24,95 [D] / € 25,70 [A]
ISBN 978-3-219-11893-3



80.000

Marko Simsa / Doris Eisenburger
Schwanensee
€ 24,95 [D] / € 25,70 [A]
ISBN 978-3-219-11761-5



Rudolf Herfurtner / Anette Bley
Die Entführung aus dem Serail
€ 22,95 [D] / € 23,60 [A]
ISBN 978-3-219-11504-8



Marko Simsa / Doris Eisenburger
Ein Sommernachtstraum
€ 24,95 [D] / € 25,70 [A]
ISBN 978-3-219-11760-8

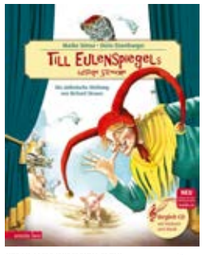

Marko Simsa / Doris Eisenburger
Till Eulenspiegels lustige Streiche mit CD
€ 24,95 [D] / € 25,70 [A]
ISBN 978-3-219-11482-9

Das Musikalische Bilderbuch | Weltliteratur & Musik

Musikalische Biografien



110.000

Doris Eisenburger / Marko Simsa
Die vier Jahreszeiten
€ 24,95 [D] / € 25,70 [A]
ISBN 978-3-219-11743-1



Rudolf Herfurtner / Maren Briswalter
Weihnachtsoratorium
€ 24,95 [D] / € 25,70 [A]
ISBN 978-3-219-11783-7



Marko Simsa / Doris Eisenburger
Der Zauberlehrling
€ 24,95 [D] / € 25,70 [A]
ISBN 978-3-219-11779-0



210.000

Marko Simsa / Doris Eisenburger
Die Zauberflöte
€ 25,00 [D] / € 25,70 [A]
ISBN 978-3-219-11744-8



Kristina Dumas / Christa Unzner
Der kleine Bach
€ 22,95 [D] / € 23,60 [A]
ISBN 978-3-219-11564-2



Kristina Dumas / Lisa Hänsch
Der kleine Beethoven
€ 22,95 [D] / € 23,60 [A]
ISBN 978-3-219-11576-5

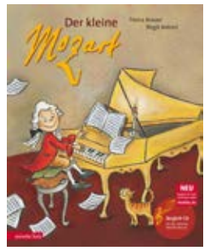

Timna Brauer und Elias Meiri / Birgit Antoni
Der kleine Mozart
€ 22,95 [D] / € 23,60 [A]
ISBN 978-3-219-11248-1

Weltliteratur und Musik

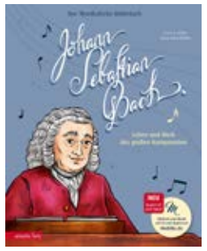

Ernst A. Ekker / Josephine Pauluth / Anna-Lena Kühler
Johann Sebastian Bach
€ 22,95 [D] / € 23,60 [A]
ISBN 978-3-219-11932-9



Lene Mayer-Skumanz / Josephine Pauluth
Beethoven
€ 22,95 [D] / € 23,60 [A]
ISBN 978-3-219-11823-0



40.000

Ernst A. Ekker / Doris Eisenburger
Wolfgang Amadeus Mozart
€ 22,95 [D] / € 23,60 [A]
ISBN 978-3-219-10727-2



Kristina Dumas / Malin Neumann
Mein Leben ist Musik
€ 25,00 [D] / € 25,70 [A]
ISBN 978-3-219-11958-9



Henrik Albrecht / Elisa Vavouri / Lewis Carroll
Alice im Wunderland
€ 24,95 [D] / € 25,70 [A]
ISBN 978-3-219-11807-0



Henrik Albrecht / Johanna Spyri / Malin Hörl
Heidi
€ 25,00 [D] / € 25,70 [A]
ISBN 978-3-219-12047-9



Jules Verne / Henrik Albrecht / Elisa Vavouri
20.000 Meilen unter dem Meer
€ 24,95 [D] / € 25,70 [A]
ISBN 978-3-219-11884-1

Das Musikalische Bilderbuch | Hausbuch

Musik zum Mitmachen



Henrik Albrecht / Anne Hofmann / Mark Twain
Der Prinz und der Bettelknabe
€ 25,00 [D] / € 25,70 [A]
ISBN 978-3-219-12007-3



Henrik Albrecht / Sonja Wimmer / Oscar Wilde
Das Gespenst von Canterville
€ 25,00 [D] / € 25,70 [A]
ISBN 978-3-219-11968-8

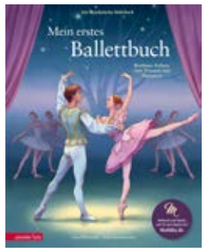

Susa Hämmerle / Anna Severynovska
Mein erstes Ballettbuch
€ 25,00 [D] / € 25,70 [A]
ISBN 978-3-219-11991-6



Janosch
Oh, wie schön ist Panama
€ 25,00 [D] / € 25,70 [A]
ISBN 978-3-219-12027-1

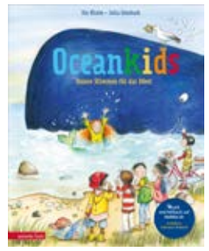

Die Nixen / Julia Ginsbach
Oceankids
€ 22,00 [D] / € 22,70 [A]
ISBN 978-3-219-12021-9



30.000

Marko Simsa / Hans-Günther Döring
Filipp Frosch und das Geheimnis des Wassers
€ 24,00 [D] / € 24,70 [A]
ISBN 978-3-219-11205-4



Marko Simsa / Christine Faust
Mein erstes Buch vom Orchester
€ 25,00 [D] / € 25,70 [A]
ISBN 978-3-219-12061-5



Marko Simsa / Josephine Pauluth
Ella spielt Klavier
€ 22,95 [D] / € 23,60 [A]
ISBN 978-3-219-11866-7



Marko Simsa / Catherine Gabrielle Ionescu
Max spielt Schlagzeug
€ 22,95 [D] / € 23,60 [A]
ISBN 978-3-219-11577-2

Hausbuch

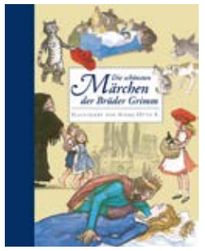

Die schönsten Märchen der Brüder Grimm
€ 24,95 [D] / € 25,70 [A]
ISBN 978-3-219-11596-3

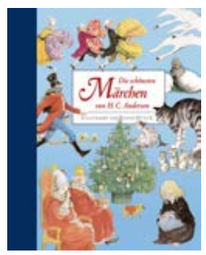

Die schönsten Märchen von H. C. Andersen
€ 22,95 [D] / € 23,60 [A]
ISBN 978-3-219-11566-6



Mario Grasso / Wilhelm Hauff
Die schönsten Märchen von Wilhelm Hauff
€ 24,00 [D] / € 24,70 [A]
ISBN 978-3-219-11595-6



Silke Leffler
Die schönsten Fabeln von Aesop bis heute
€ 19,95 [D] / € 20,60 [A]
ISBN 978-3-219-11658-8



Barbara Korthues
Knattern, Brummen, Rollen, Sausen
€ 22,00 [D] / € 22,70 [A]
ISBN 978-3-219-12079-0

Hausbuch | Kleine Bücher – große Freude

Kleine Bücher – große Freude



Barbara Korthues
Frühlingstanz und Blütenkranz
€ 19,95 [D] / € 20,60 [A]
ISBN 978-3-219-11928-2



Barbara Korthues
Picknickzeit und Himbeereis
€ 22,00 [D] / € 22,70 [A]
ISBN 978-3-219-11982-4



Barbara Korthues
Herbstlaub und Laternenlicht
€ 19,95 [D] / € 20,60 [A]
ISBN 978-3-219-11871-1



Barbara Korthues
Winterkleid und Schlittenzeit
€ 22,00 [D] / € 22,70 [A]
ISBN 978-3-219-11959-6



30.000

Debi Gliori
So wie du bist
€ 8,95 [D] / € 9,20 [A]
ISBN 978-3-219-11527-7



100.000

Britta Schwarz / Manfred Tophoven
Das kleine Wutmonster
€ 8,95 [D] / € 9,20 [A]
ISBN 978-3-219-11529-1



85.000

Susan Varley
Leb wohl, lieber Dachs
€ 14,00 [D] / € 14,40 [A]
ISBN 978-3-219-11528-4



Heinz Janisch / Silke Leffler
Ich hab ein kleines Problem, sagte der Bär
€ 8,95 [D] / € 9,20 [A]
ISBN 978-3-219-11511-6



Jill Murphy
Nur fünf Minuten Ruh'
€ 8,95 [D] / € 9,20 [A]
ISBN 978-3-219-11827-8



Marlene Reidel
Kasimirs Weltreise
€ 7,95 [D] / € 8,20 [A]
ISBN 978-3-219-11526-0

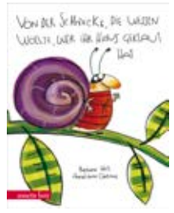

Barbara Veit-Mayall
Von der Schnecke, die wissen wollte, wer ihr Haus geklaut hat
€ 7,95 [D] / € 8,20 [A]
ISBN 978-3-219-11758-5



Theodor Fontane / Bernd Streiter
Herr von Ribbeck auf Ribbeck im Havelland
€ 16,00 [D] / € 16,50 [A]
ISBN 978-3-219-11546-8



Annegert Fuchshuber
Karlinchen
€ 14,95 [D] / € 15,40 [A]
ISBN 978-3-219-11692-2



Annegert Fuchshuber
Lotte ist lieb
€ 14,95 [D] / € 15,40 [A]
ISBN 978-3-219-11935-0

Klassiker



Debi Gliori
Ich hab dich lieb an jedem Tag
€ 16,00 [D] / € 16,50 [A]
ISBN 978-3-219-12076-9



So wie du bist
€ 12,95 [D] / € 13,40 [A]
ISBN 978-3-219-10802-6



Paul Maar / Helga Bansch
Greta und die magischen Steine
€ 14,95 [D] / € 15,40 [A]
ISBN 978-3-219-11695-3



Christine Sormann / Joachim Ringelnatz / Christian Morgenstern
MorgenNatz und RingelStern
€ 16,95 [D] / € 17,50 [A]
ISBN 978-3-219-11737-0

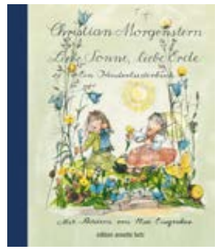

Christian Morgenstern / Elsa Eisgruber
Liebe Sonne, liebe Erde
€ 12,95 [D] / € 13,40 [A]
ISBN 978-3-219-11644-1



Jill Murphy
Nur fünf Minuten Ruh'
€ 15,00 [D] / € 15,50 [A]
ISBN 978-3-219-11724-0



25.000

Laurence Sartin
Die Nibelungen
€ 15,00 [D] / € 15,50 [A]
ISBN 978-3-219-11280-1



20.000

Theodor Storm / Else Wenz-Viëtor
Der kleine Häwelmann
€ 12,95 [D] / € 13,40 [A]
ISBN 978-3-219-11592-5



130.000

Susan Varley
Leb wohl, lieber Dachs
€ 14,00 [D] / € 14,40 [A]
ISBN 978-3-219-10283-3



Martin Waddell / Barbara Firth
Das große Geschichtenbuch vom kleinen Bären
€ 19,95 [D] / € 20,60 [A]
ISBN 978-3-219-11784-4



Martin Waddell / Barbara Firth
Kannst du nicht schlafen, kleiner Bär?
€ 14,00 [D] / € 14,40 [A]
ISBN 978-3-219-11661-8



Martin Waddell / Barbara Firth
Gehen wir heim, kleiner Bär?
€ 12,95 [D] / € 13,40 [A]
ISBN 978-3-219-11660-1



Martin Waddell / Barbara Firth
Gut gemacht, kleiner Bär!
€ 12,95 [D] / € 13,40 [A]
ISBN 978-3-219-11719-6



Martin Waddell / Barbara Firth
Du und ich, kleiner Bär
€ 12,95 [D] / € 13,40 [A]
ISBN 978-3-219-11662-5

Die Welt von Brombeerhag | Peter Hase

Die Welt von Brombeerhag



Jill Barklem
Brombeerhag im Frühling
€ 16,00 [D] / € 16,50 [A]
ISBN 978-3-219-11990-9



Jill Barklem
Brombeerhag im Sommer
€ 16,00 [D] / € 16,50 [A]
ISBN 978-3-219-12032-5



Jill Barklem
Brombeerhag im Herbst
€ 16,00 [D] / € 16,50 [A]
ISBN 978-3-219-11972-5



Jill Barklem
Brombeerhag im Winter
€ 16,00 [D] / € 16,50 [A]
ISBN 978-3-219-12014-1

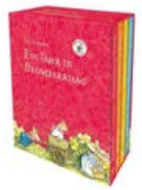

Jill Barklem
Ein Jahr in Brombeerhag
€ 22,00 [D] / € 22,70 [A]
ISBN 978-3-219-12114-8

35.000



Jill Barklem
Das große Buch von Brombeerhag
€ 29,00 [D] / € 29,90 [A]
ISBN 978-3-219-10969-6

Peter Hase



Rachel Bright / Nicola Kinnear
Peter Hase - Auf und davon
€ 16,00 [D] / € 16,50 [A]
ISBN 978-3-219-12031-8



Rachel Bright / Nicola Kinnear
Peter Hase - Faustdick hinter den Löffeln
€ 16,00 [D] / € 16,50 [A]
ISBN 978-3-219-11998-5



Rachel Bright / Nicola Kinnear
Peter Hase - Flinker als Fuchs
€ 16,00 [D] / € 16,50 [A]
ISBN 978-3-219-12050-9

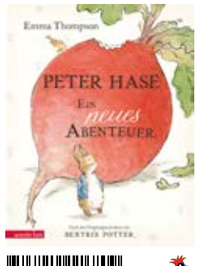

Emma Thompson / Eleanor Taylor
Peter Hase - Ein neues Abenteuer
€ 16,95 [D] / € 17,50 [A]
ISBN 978-3-219-11680-9



Emma Thompson / Eleanor Taylor
Peter Hase - Ein turbulentes Abenteuer
€ 16,95 [D] / € 17,50 [A]
ISBN 978-3-219-11725-7



Emma Thompson / Eleanor Taylor
Peter Hase - Ein neues Abenteuer
€ 8,95 [D] / € 9,20 [A]
ISBN 978-3-219-11796-7

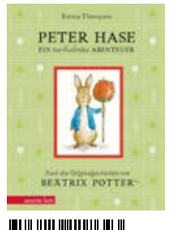

Emma Thompson / Eleanor Taylor
Peter Hase - Ein turbulentes Abenteuer
€ 8,95 [D] / € 9,20 [A]
ISBN 978-3-219-11864-3

Bilderbuch



Zoë Armstrong / Amélie Videlo
Zu Hause in der alten Eiche
€ 16,00 [D] / € 16,50 [A]
ISBN 978-3-219-12106-3

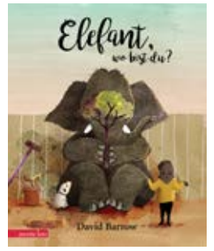

David Barrow
Elefant, wo bist du?
€ 14,95 [D] / € 15,40 [A]
ISBN 978-3-219-11920-6



Chris Becker / Dan Taylor
Der Ballkönig
€ 16,00 [D] / € 16,50 [A]
ISBN 978-3-219-12115-5

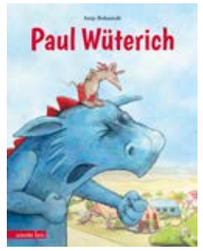

Antje Bohnstedt
Paul Wüterich
€ 14,95 [D] / € 15,40 [A]
ISBN 978-3-219-11741-7



Ella Coalman / Bérengère Mariller-Gobber
Herr Hase sucht das Glück
€ 16,00 [D] / € 16,50 [A]
ISBN 978-3-219-12081-3

Leipziger Lesekompass 2024



John Condon / Julia Christians
Wie man einen Bären findet
€ 16,00 [D] / € 16,50 [A]
ISBN 978-3-219-12005-9

20.000



Aron Dijkstra
Ritter Rufus
€ 16,00 [D] / € 16,50 [A]
ISBN 978-3-219-11736-3



Kristina Dunker / Christiane Fürtges
Das rätselhafte Loch in unserer Straße
€ 16,00 [D] / € 16,50 [A]
ISBN 978-3-219-12000-4



Jonathan Emmett / Vanessa Cabban
Das große Buch von Maulwurf und seinen Freunden
€ 16,95 [D] / € 17,50 [A]
ISBN 978-3-219-11706-



Jonathan Emmett / Vanessa Cabban
Das allerschönste Geheimnis
€ 12,95 [D] / € 13,40 [A]
ISBN 978-3-219-11541-3



Jonathan Emmett / Vanessa Cabban
Das schönste Geschenk der Welt
€ 14,95 [D] / € 15,40 [A]
ISBN 978-3-219-11518-5



Jonathan Emmett / Vanessa Cabban
Zu Hause ist es am schönsten
€ 12,95 [D] / € 12,95 [A]
ISBN 978-3-219-11514-7

35.000



Jonathan Emmett / Vanessa Cabban
Was glitzert da im Schnee?
€ 16,00 [D] / € 16,50 [A]
ISBN 978-3-219-11494-2



Michael Engler / Joëlle Tourlonias
Das allerbeste Baumhaus der Welt
€ 16,00 [D] / € 16,50 [A]
ISBN 978-3-219-11967-1



Michael Engler / Joëlle Tourlonias
Else und Luise - Allerbeste Schwestern
€ 14,95 [D] / € 15,40 [A]
ISBN 978-3-219-11922-0



Michael Engler / Joëlle Tourlonias
Rocky Waschbär
€ 14,95 [D] / € 15,40 [A]
ISBN 978-3-219-11818-6

Bilderbuch



Michael Engler / René Amthor
Theo Traktor - Kleine Reifen, große Träume
€ 16,00 [D] / € 16,50 [A]
ISBN 978-3-219-11984-8

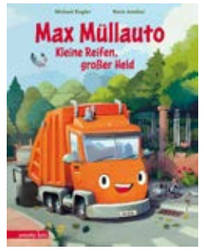

Michael Engler / René Amthor
Max Müllauto – Kleine Reifen, großer Held
€ 16,00 [D] / € 16,50 [A]
ISBN 978-3-219-11963-3



Michael Engler / René Amthor
Paula Polizeiauto – Kleine Reifen, große Taten
€ 16,00 [D] / € 16,50 [A]
ISBN 978-3-219-12060-8

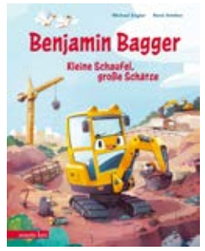

Michael Engler / René Amthor
Benjamin Bagger – Kleine Schaufel, große Schätze
€ 16,00 [D] / € 16,50 [A]
ISBN 978-3-219-12104-9



Michael Engler / René Amthor
Fips Feuerwehr - Kleine Reifen, große Abenteuer
€ 16,00 [D] / € 16,50 [A]
ISBN 978-3-219-11942-8



Michael Engler / René Amthor
Hugo Hubschrauber – Kleiner Motor, großer Mut
€ 16,00 [D] / € 16,50 [A]
ISBN 978-3-219-12034-9



20.000

Michael Engler / Joëlle Tourlonias
Ein komischer Vogel
€ 16,00 [D] / € 16,50 [A]
ISBN 978-3-219-11763-9



Michael Engler / Joëlle Tourlonias
Ein komischer Vogel traut sich was
€ 14,95 [D] / € 15,40 [A]
ISBN 978-3-219-11877-3



Michael Engler / Joëlle Tourlonias
Mäusemut
€ 16,00 [D] / € 16,50 [A]
ISBN 978-3-219-12078-3



Michael Engler / Joëlle Tourlonias
Das elefantastische Geschichtenbuch
€ 18,00 [D] / € 18,50 [A]
ISBN 978-3-219-11878-0



Michael Engler / Joëlle Tourlonias
Elefantastisch
€ 12,95 [D] / € 13,40 [A]
ISBN 978-3-219-11583-3



Michael Engler / Joëlle Tourlonias
Elefantastische Reise
€ 12,95 [D] / € 13,40 [A]
ISBN 978-3-219-11673-1



Martin Fuchs / Hildegard Müller
„Nein heißt Nein", sagt die Maus
€ 16,00 [D] / € 16,50 [A]
ISBN 978-3-219-11806-3



Martin Fuchs / Hildegard Müller
"Klein ist fein", sagt die Maus
€ 16,00 [D] / € 16,50 [A]
ISBN 978-3-219-11983-1



Martin Fuchs / Anke Hennings-Huep
Wir sind doch keine Küken mehr
€ 14,95 [D] / € 15,40 [A]
ISBN 978-3-219-11896-4

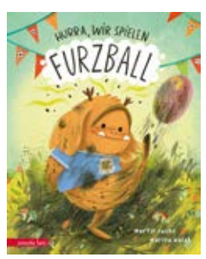

Martin Fuchs / Marina Halak
Hurra, wir spielen Furzball
€ 16,00 [D] / € 16,50 [A]
ISBN 978-3-219-12019-6

Bilderbuch



Martin Fuchs / Marina Halak
Zum Gefurztag viel Glück
€ 16,00 [D] / € 16,50 [A]
ISBN 978-3-219-11951-0



20.000

Guido van Genechten
Keiner gruselt sich vor Gustav
€ 16,00 [D] / € 16,50 [A]
ISBN 978-3-219-11657-1



Guido van Genechten
Kleine Blume, große Welt
€ 14,95 [D] / € 15,40 [A]
ISBN 978-3-219-11912-1

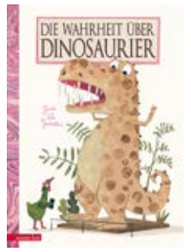

Guido van Genechten
Die Wahrheit über Dinosaurier
€ 14,95 [D] / € 15,40 [A]
ISBN 978-3-219-11794-3



Stephanie Graegin
Tilly - Jeder Tag ein Abenteuer
€ 16,00 [D] / € 16,50 [A]
ISBN 978-3-219-12088-2



Katharina Grossmann-Hensel
Eltern richtig erziehen
€ 8,95 [D] / € 9,20 [A]
ISBN 978-3-219-11815-5



Katharina Grossmann-Hensel
Warten auf dich
€ 16,00 [D] / € 16,50 [A]
ISBN 978-3-219-12099-8



Katharina Grossmann-Hensel
Verlieren ist was für Gewinner
€ 16,00 [D] / € 16,50 [A]
ISBN 978-3-219-11826-1



Katharina Grossmann-Hensel
Ich sehe was, was ihr nicht seht
€ 16,00 [D] / € 16,50 [A]
ISBN 978-3-219-12025-7



Katharina Grossmann-Hensel
Fast wie feine Leute
€ 16,00 [D] / € 16,50 [A]
ISBN 978-3-219-12075-2



Katharina Grossmann-Hensel
Ich hab da so ein Gefühl
€ 14,95 [D] / € 15,40 [A]
ISBN 978-3-219-11902-2



Katharina Grossmann-Hensel
Meine Mama ist ein Superheld
€ 14,95 [D] / € 15,40 [A]
ISBN 978-3-219-11713-4



Maike Harel / Anne Grobe
Wie ein Fisch im Wasser
€ 16,00 [D] / € 16,50 [A]
ISBN 978-3-219-12022-6



Gundi Herget / Anna Galitskaya
Sumpfkuh! Stinktier! Brillenschlange!
€ 16,00 [D] / € 16,50 [A]
ISBN 978-3-219-12077-6



Stefan Honig / Laura Tschorn
Die Reisemeise
€ 16,00 [D] / € 16,50 [A]
ISBN 978-3-219-12058-5



Outi Kaden
Ein Trollkind in der Blaubeersuppe
€ 16,00 [D] / € 16,50 [A]
ISBN 978-3-219-12093-6

Bilderbuch



Simone Krüger
Ach, du dicke Nuss!
€ 16,00 [D] / € 16,50 [A]
ISBN 978-3-219-12006-6



Johanna Lindemann / Astrid Henn
Die Prinzessin von Bestimm
€ 14,95 [D] / € 15,40 [A]
ISBN 978-3-219-11766-0



Johanna Lindemann / Andrea Stegmaier
Oma teilen
€ 16,00 [D] / € 16,50 [A]
ISBN 978-3-219-12105-6



Johanna Lindemann / Maïté Schmitt
Die Dino-Detektive
€ 16,00 [D] / € 16,50 [A]
ISBN 978-3-219-12053-0



Aitziber Lopez / Luciano Lozano
Große Erfinderinnen und ihre Erfindungen
€ 14,95 [D] / € 15,40 [A]
ISBN 978-3-219-11872-8



Meritxell Martí / Anna Aparicio Català
Wo geht's hier zur Party?
€ 16,00 [D] / € 16,50 [A]
ISBN 978-3-219-12103-2

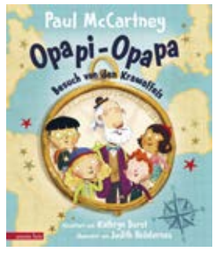

Paul McCartney / Kathryn Durst
Opapi-Opapa - Besuch von den Krawaffels
€ 16,00 [D] / € 16,50 [A]
ISBN 978-3-219-11821-6

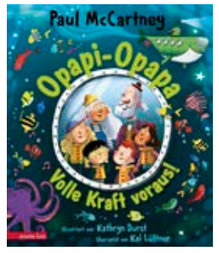

Paul McCartney / Kathryn Durst
Opapi-Opapa - Volle Kraft voraus!
€ 14,95 [D] / € 15,40 [A]
ISBN 978-3-219-11938-1



Ulla Mersmeyer
Was macht die Katz auf meinem Platz?
€ 14,95 [D] / € 0,99 [A]
ISBN 978-3-219-11897-1



Ulla Mersmeyer
Wenn Bären baden
€ 16,00 [D] / € 16,50 [A]
ISBN 978-3-219-11909-1



Ulla Mersmeyer
Bär & Schwein – Ein Dieb kommt selten allein
€ 16,00 [D] / € 16,50 [A]
ISBN 978-3-219-11944-2



Ulla Mersmeyer
Wenn Schweine fliegen
€ 16,00 [D] / € 16,50 [A]
ISBN 978-3-219-11995-4



Sylvie Misslin / Amandine Piu
Rette das Märchenland!
€ 18,00 [D] / € 18,50 [A]
ISBN 978-3-219-12051-6



Sylvie Misslin / Amandine Piu
Finde den Piratenschatz!
€ 18,00 [D] / € 18,50 [A]
ISBN 978-3-219-12011-0



Stephanie Polák / Larisa Lauber
Ein Lächeln für dich
€ 14,95 [D] / € 15,40 [A]
ISBN 978-3-219-11810-0



Barbara Rose / Marta Balmaseda
Violetta Ranunkel - Die kleine Gartenhexe
€ 16,00 [D] / € 16,50 [A]
ISBN 978-3-219-12001-1

Bilderbuch

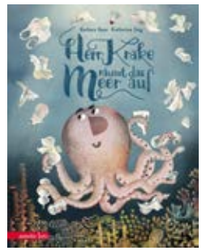

Barbara Rose / Katharina Sieg
Herr Krake räumt das Meer auf
€ 16,00 [D] / € 16,50 [A]
ISBN 978-3-219-11875-9



Elke Satzger / Jann Wienekamp
Lotti kann nicht pupsen
€ 16,00 [D] / € 16,50 [A]
ISBN 978-3-219-11731-8



Andrea Schütze / Fabian & Christian Jeremies
Wer zuerst gähnt, hat verloren!
€ 16,00 [D] / € 16,50 [A]
ISBN 978-3-219-12008-0



Yoeri Slegers
Für Mama hole ich den Mond vom Himmel
€ 14,95 [D] / € 15,40 [A]
ISBN 978-3-219-11937-4



Helen Stephens
Huhu, Herr Schuhu
€ 14,95 [D] / € 15,40 [A]
ISBN 978-3-219-11940-4



Robert Scheffner
Rufus ist sauer
€ 16,00 [D] / € 16,50 [A]
ISBN 978-3-219-11999-2



Robert Scheffner
Hornbert ist süß
€ 16,00 [D] / € 16,50 [A]
ISBN 978-3-219-12043-1



Robert Scheffner
Griselda und der Geist der Weihnacht
€ 16,00 [D] / € 16,50 [A]
ISBN 978-3-219-12089-9



Britta Teckentrup
Weck bloß Tiger nicht auf!
€ 14,95 [D] / € 15,40 [A]
ISBN 978-3-219-11718-9

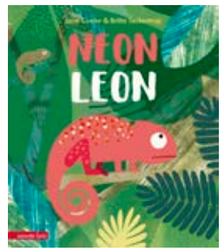

Britta Teckentrup
Neon Leon
€ 14,95 [D] / € 15,40 [A]
ISBN 978-3-219-11738-7



Lisa Tyukodi-Tengler / Diana Kohne
Auch Muscheln wollen kuscheln
€ 16,00 [D] / € 16,50 [A]
ISBN 978-3-219-12023-3



Jule Wellerdiek
Kalle will nicht knuddeln
€ 16,00 [D] / € 16,50 [A]
ISBN 978-3-219-12029-5



Emma Yarlett
König Löwe sucht einen Freund
€ 16,00 [D] / € 16,50 [A]
ISBN 978-3-219-12054-7

Bilderbuch Kinderalltag und Sachbuch

45.000



Britta Schwarz / Manfred Tophoven
Das kleine Wutmonster
€ 15,00 [D] / € 15,50 [A]
ISBN 978-3-219-11608-3



Sylvia Schopf / Manfred Tophoven
Mit dem spielen wir nicht!
€ 15,00 [D] / € 15,50 [A]
ISBN 978-3-219-11613-7



Kristina Dumas / Ina Worms
Manieren für Anfänger
€ 14,95 [D] / € 15,40 [A]
ISBN 978-3-219-11786-8



Susa Hämmerle / Kyrima Trapp
Heute gehen wir zum Kinderarzt
€ 7,95 [D] / € 8,20 [A]
ISBN 978-3-219-11602-1

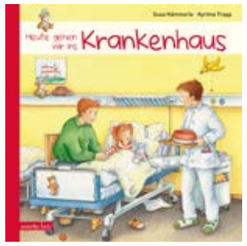

Susa Hämmerle / Kyrima Trapp
Heute gehen wir ins Krankenhaus
€ 7,95 [D] / € 8,20 [A]
ISBN 978-3-219-11588-8

Sachbuch

40.000



Sanderijn Van der Doef / Marian Latour
Vom Liebhaben und Kinderkriegen
€ 12,95 [D] / € 13,40 [A]
ISBN 978-3-219-11582-6



Susanne Riha
Schlaft gut, bis der Frühling kommt
€ 19,95 [D] / € 19,95 [A]
ISBN 978-3-219-11663-2



Susanne Riha
Komm mit zum Wasser!
€ 19,95 [D] / € 19,95 [A]
ISBN 978-3-219-11887-2



Susanne Riha
Die großen Tierreisen - Unterwegs mit dem kleinen Storch
€ 20,00 [D] / € 20,00 [A]
ISBN 978-3-219-12044-8

Comic | Kinderbuch mit farbigen Illustrationen



Rüdiger Bertram / Horst Hellmeier
Mega dumm gelaufen
€ 12,95 [D] / € 13,40 [A]
ISBN 978-3-7641-5193-5



Rüdiger Bertram / Horst Hellmeier
Mega fette Beute
€ 12,95 [D] / € 13,40 [A]
ISBN 978-3-7641-5221-5



Horst Hellmeier / Rüdiger Bertram
Mega streng verboten
€ 13,00 [D] / € 13,40 [A]
ISBN 978-3-7641-5247-5



Rüdiger Bertram / Horst Hellmeier
Alles Safe. Ein Comic-Abenteuer
€ 13,00 [D] / € 13,40 [A]
ISBN 978-3-7641-5286-4

Detektivbüro LasseMaja – ab 8 Jahren



Martin Widmark / Helena Willis
Detektivbüro LasseMaja – Das Bibliotheksgeheimnis
€ 9,95 [D] / € 10,30 [A]
ISBN 978-3-7641-5075-4



Martin Widmark / Helena Willis
Detektivbüro LasseMaja - Das Detektivgeheimnis
€ 8,95 [D] / € 9,20 [A]
ISBN 978-3-7641-5215-4



Martin Widmark / Helena Willis
Detektivbüro LasseMaja - Das Detektiv-Handbuch
€ 10,00 [D] / € 10,30 [A]
ISBN 978-3-7641-5192-8

12.000



Martin Widmark / Helena Willis
Detektivbüro LasseMaja - Das Diamantengeheimnis
€ 8,95 [D] / € 9,20 [A]
ISBN 978-3-7641-5074-7



Martin Widmark / Helena Willis
Detektivbüro LasseMaja – Das Dinogeheimnis
€ 9,95 [D] / € 10,30 [A]
ISBN 978-3-7641-5310-6



Martin Widmark / Helena Willis
Detektivbüro LasseMaja - Das Eisenbahngeheimnis
€ 8,95 [D] / € 9,20 [A]
ISBN 978-3-7641-5049-5



Martin Widmark / Helena Willis
Detektivbüro LasseMaja - Das Fahrradgeheimnis
€ 8,95 [D] / € 9,20 [A]
ISBN 978-3-7641-508[illegible]



Martin Widmark / Helena Willis
Detektivbüro LasseMaja - Das Feriengeheimnis
€ 8,95 [D] / € 9,20 [A]
ISBN 978-3-7641-5139-3



Martin Widmark / Helena Willis
Detektivbüro LasseMaja - Das Feuerwehrgeheimnis
€ 9,95 [D] / € 10,30 [A]
ISBN 978-3-7641-5099-0



Martin Widmark / Helena Willis
Detektivbüro LasseMaja - Das Filmgeheimnis
€ 8,95 [D] / € 9,20 [A]
ISBN 978-3-7641-5200-0

10.000



Martin Widmark / Helena Willis
Detektivbüro LasseMaja - Das Fußballgeheimnis
€ 8,95 [D] / € 9,20 [A]
ISBN 978-3-7641-5042-6

Kinderbuch mit farbigen Illustrationen



Martin Widmark / Helena Willis
Detektivbüro LasseMaja - Das Galoppgeheimnis
€ 7,95 [D] / € 8,20 [A]
ISBN 978-3-7641-5048-8



Martin Widmark / Helena Willis
Detektivbüro LasseMaja - Das Hotelgeheimnis
€ 8,95 [D] / € 9,20 [A]
ISBN 978-3-7641-5038-9



Martin Widmark / Helena Willis
Detektivbüro LasseMaja - Das Katzengeheimnis
€ 8,95 [D] / € 9,20 [A]
ISBN 978-3-7641-5125-6



Martin Widmark / Helena Willis
Detektivbüro LasseMaja - Das Kinogeheimnis
€ 9,95 [D] / € 10,30 [A]
ISBN 978-3-7641-5040-2



Martin Widmark / Helena Willis
Detektivbüro LasseMaja - Das Kirchengeheimnis
€ 7,95 [D] / € 8,20 [A]
ISBN 978-3-7641-5024-2



Martin Widmark / Helena Willis
Detektivbüro LasseMaja - Das Kostümgeheimnis
€ 9,95 [D] / € 10,30 [A]
ISBN 978-3-7641-5265-9



Martin Widmark / Helena Willis
Detektivbüro LasseMaja - Das Krankenhausgeheimnis
€ 7,95 [D] / € 8,20 [A]
ISBN 978-3-7641-5007-5



Martin Widmark / Helena Willis
Detektivbüro LasseMaja - Das Musikgeheimnis
€ 9,95 [D] / € 10,30 [A]
ISBN 978-3-7641-5241-3



Martin Widmark / Helena Willis
Detektivbüro LasseMaja - Das Sommergeheimnis
€ 8,95 [D] / € 9,20 [A]
ISBN 978-3-7641-5167-6



Martin Widmark / Helena Willis
Detektivbüro LasseMaja - Das Schlossgeheimnis
€ 8,95 [D] / € 9,20 [A]
ISBN 978-3-7641-5145-

12.000



Martin Widmark / Helena Willis
Detektivbüro LasseMaja - Das Sportlergeheimnis
€ 8,95 [D] / € 9,20 [A]
ISBN 978-3-7641-5206-2



Martin Widmark / Helena Willis
Detektivbüro LasseMaja – Das Strandgeheimnis
€ 8,95 [D] / € 9,20 [A]
ISBN 978-3-7641-5228-4



Martin Widmark / Helena Willis
Detektivbüro LasseMaja - Das Zeitungsgeheimnis
€ 9,95 [D] / € 10,30 [A]
ISBN 978-3-7641-5069-3



12.000

Martin Widmark / Helena Willis
Detektivbüro LasseMaja - Das Zirkusgeheimnis
€ 8,95 [D] / € 9,20 [A]
ISBN 978-3-7641-5046-4



Martin Widmark / Helena Willis
Detektivbüro LasseMaja - Das Weihnachtsrätsel von Valleby
€ 12,00 [D] / € 12,40 [A]
ISBN 978-3-7641-5293-2



Martin Widmark / Helena Willis
Detektivbüro LasseMaja - Weihnachten in Valleby
€ 10,00 [D] / € 10,30 [A]
ISBN 978-3-7641-5199-7

Kinderbuch mit farbigen Illustrationen

ab 8 Jahren



Xavier Bonet
Lily Halbmond - Magie ist nur der Anfang
€ 15,00 [D] / € 15,50 [A]
ISBN 978-3-7641-5267-3



Xavier Bonet
Lily Halbmond – Zauberhaft vereint
€ 15,00 [D] / € 15,50 [A]
ISBN 978-3-7641-5329-8



Thomas Brezina / Pablo Tambuscio
Alle meine Monster - Das Geheimnis der grünen Geisterbahn
€ 14,00 [D] / € 14,00 [A]
ISBN 978-3-7641-5044-0



Thomas Brezina / Pablo Tambuscio
Alle meine Monster - Gruseln auf dem Stundenplan
€ 12,95 [D] / € 12,95 [A]
ISBN 978-3-7641-5045-7



Thomas Brezina / Pablo Tambuscio
Alle meine Monster - Ferien im Spukhotel
€ 12,95 [D] / € 12,95 [A]
ISBN 978-3-7641-5054-9



Thomas Brezina / Pablo Tambuscio
Alle meine Monster - Das Skelett im Jet
€ 14,00 [D] / € 14,00 [A]
ISBN 978-3-7641-5066-2



Thomas Brezina / Pablo Tambuscio
Alle meine Monster - Unternehmen Schwesternschreck
€ 12,95 [D] / € 12,95 [A]
ISBN 978-3-7641-5078-

10.000



Thomas Brezina / Pablo Tambuscio
Alle meine Monster - Grüße aus dem Geisterschloss
€ 14,00 [D] / € 14,00 [A]
ISBN 978-3-7641-5123-2



Brian Freschi / Elena Triolo
Lady Gwens geheimes Detektivbüro
€ 14,00 [D] / € 14,40 [A]
ISBN 978-3-7641-5304-5



Hendrik Lambertus / Alica Räth
Die Mission der tollkühnen Bücher
€ 14,00 [D] / € 14,40 [A]
ISBN 978-3-7641-5173-7



Zauberakademie Siebenstern - Bestehst DU das magische Abenteuer?
€ 14,00 [D] / € 14,40 [A]
ISBN 978-3-7641-5254-3

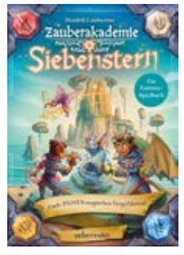

Hendrik Lambertus / Philipp Ach
Zauberakademie Siebenstern - Finde DEINEN magischen Tiergefährten!
€ 14,00 [D] / € 14,40 [A]
ISBN 978-3-7641-5261-1



Hendrik Lambertus / Philipp Ach
Zauberakademie Siebenstern - Rettest DU die magische Schule?
€ 14,00 [D] / € 14,40 [A]
ISBN 978-3-7641-5273-4



Hendrik Lambertus / Philipp Ach
Zauberakademie Siebenstern - Erschaffe DEINEN Zauberstab!
€ 14,00 [D] / € 14,40 [A]
ISBN 978-3-7641-5303-8



Nica Stevens / Kristina Kister
Dein magisches Buch
€ 15,00 [D] / € 15,50 [A]
ISBN 978-3-7641-5284-0

Kinderbuch mit farbigen und s/w Illustrationen



Alex Latimer
Gordon - Gans schön fies
€ 14,00 [D] / € 14,40 [A]
ISBN 978-3-7641-5297-0



Annalisa Strada / Marilisa Cotroneo
Familie von Zitterstein und das Hotel "Zum langen Schatten"
€ 13,00 [D] / € 13,40 [A]
ISBN 978-3-7641-5285-7



Oliver Schlick / Julia Christians
FC Stinkesocke - Glücksbringer wäscht man nicht
€ 14,00 [D] / € 14,40 [A]
ISBN 978-3-7641-5260-4

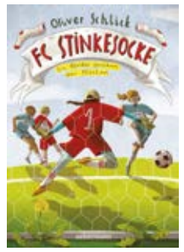

Oliver Schlick / Julia Christians
FC Stinkesocke – Ein Wunder zwischen den Pfosten
€ 14,00 [D] / € 14,40 [A]
ISBN 978-3-7641-5327-4



Andrea Schütze / Eleni Livanios
Pippa Pocket – Das Kleinhorn in meiner Hosentasche
€ 14,00 [D] / € 14,40 [A]
ISBN 978-3-7641-5307-6

mit s/w Illus,
ab 8 Jahren

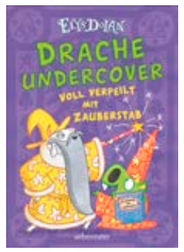

Elys Dolan
Drache undercover - Voll verpeilt mit Zauberstab
€ 14,00 [D] / € 14,40 [A]
ISBN 978-3-7641-5251-2



Usch Luhn / Annika Sauerborn
Die Chaos-Klasse - Schule geklaut!
€ 9,95 [D] / € 10,30 [A]
ISBN 978-3-7641-5104-1



Annika Sauerborn / Usch Luhn
Die Chaos-Klasse - Tumult am Pult
€ 9,95 [D] / € 10,30 [A]
ISBN 978-3-7641-5105-8



Usch Luhn / Annika Sauerborn
Die Chaos-Klasse - Wirbel im Wald
€ 9,95 [D] / € 10,30 [A]
ISBN 978-3-7641-5140-9

ab 9 Jahren



Markus Orths / Lena Winkel
Luftpiraten
€ 16,00 [D] / € 16,50 [A]
ISBN 978-3-7641-5155-3



Markus Orths / Lena Winkel
Luftpiraten - Im Himmel ist die Hölle los
€ 14,95 [D] / € 15,40 [A]
ISBN 978-3-7641-5210-9

ab 10 Jahren

15.000



Katherine Applegate / Charles Santoso
Baum der Wünsche
€ 14,95 [D] / € 15,40 [A]
ISBN 978-3-7641-5148-5

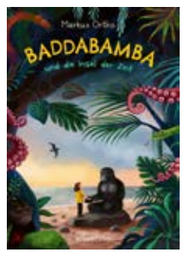

Markus Orths / Verena Körting
Baddabamba und die Insel der Zeit
€ 14,95 [D] / € 15,40 [A]
ISBN 978-3-7641-5208-6

Kinderbuch mit s / w Illustrationen | Kinderbuch



Markus Orths / Verena Körting
Baddabamba und die Höhle der Ewigkeit
€ 16,00 [D] / € 16,50 [A]
ISBN 978-3-7641-5209-3

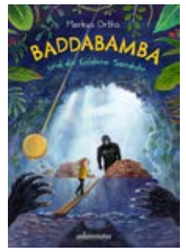

Markus Orths / Verena Körting
Baddabamba und die Goldene Sanduhr
€ 16,00 [D] / € 16,50 [A]
ISBN 978-3-7641-5268-0

Spielbücher ab
10 Jahren



Rhianna Pratchett / Eva Eskelinen
Wächter der Lüfte
€ 14,95 [D] / € 15,40 [A]
ISBN 978-3-7641-5224-6



Steve Jackson / Ian Livingstone
Der Hexenmeister vom flammenden Berg
€ 16,00 [D] / € 16,50 [A]
ISBN 978-3-7641-5253-6

mit s/w Illus,
ab 11 Jahren



Alina Metz / Lia Visirin
Tinte, Staub und Schatten: Das Buch der Verlorenen
€ 18,00 [D] / € 18,50 [A]
ISBN 978-3-7641-5298-7



Alina Metz / Lia Visirin
Tinte, Staub und Schatten: Das Herz des Labyrinths
€ 18,00 [D] / € 18,50 [A]
ISBN 978-3-7641-5299-4



Heike Abidi
Spicy Rebels
€ 15,00 [D] / € 15,50 [A]
ISBN 978-3-7641-5225-3



Caroline Carlson
Der weltbeste Detektiv
€ 14,95 [D] / € 15,40 [A]
ISBN 978-3-7641-5130-0



Maike Harel
Die Bestimmung der Mondsteinkinder
€ 16,00 [D] / € 16,50 [A]
ISBN 978-3-7641-5270-3

ab 10 Jahren



Mirjam Raymond
Banditensommer
€ 16,00 [D] / € 16,50 [A]
ISBN 978-3-7641-5315-1



Andrea Schütze / Alexandra Helm
Wer ist Miss X?
€ 12,95 [D] / € 13,40 [A]
ISBN 978-3-7641-7106-3

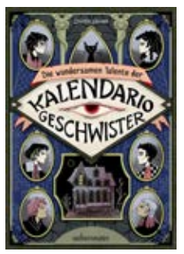

Louisa Söllner
Die wundersamen Talente der Kalendario-Geschwister
€ 16,00 [D] / € 16,50 [A]
ISBN 978-3-7641-5288-8



Mina Teichert
Ein Sommer zum Pferdestehlen
€ 12,95 [D] / € 13,40 [A]
ISBN 978-3-7641-5142-3



Laura Ingalls Wilder
Unsere kleine Farm - Laura im großen Wald
€ 14,00 [D] / € 14,40 [A]
ISBN 978-3-7641-5090-7



Laura Ingalls Wilder
Unsere kleine Farm - Laura in der Prärie
€ 14,00 [D] / € 14,40 [A]
ISBN 978-3-7641-5091-4



Laura Ingalls Wilder
Unsere kleine Farm - Laura und ihre Freunde
€ 14,00 [D] / € 14,40 [A]
ISBN 978-3-7641-5092-1



Laura Ingalls Wilder
Unsere kleine Farm - Laura am Silbersee
€ 12,95 [D] / € 13,40 [A]
ISBN 978-3-7641-5093-8



Laura Ingalls Wilder / Verena Körting
Unsere kleine Farm - Laura und der lange Winter
€ 14,00 [D] / € 14,40 [A]
ISBN 978-3-7641-5110-2



Laura Ingalls Wilder / Verena Körting
Unsere kleine Farm - Laura in der kleinen Stadt
€ 14,00 [D] / € 14,40 [A]
ISBN 978-3-7641-5111-9



Laura Ingalls Wilder
Unsere kleine Farm - Lauras glückliche Jahre
€ 12,95 [D] / € 13,40 [A]
ISBN 978-3-7641-5127-0



Laura Ingalls Wilder
Unsere kleine Farm - Almanzo und Laura
€ 14,00 [D] / € 14,40 [A]
ISBN 978-3-7641-5128-7

ab 11 Jahren



Olivia Vieweg / Jana Heidersdorf
Die Stadt der Schattenschläfer und die Melodie der Albträume
€ 16,00 [D] / € 16,50 [A]
ISBN 978-3-7641-5272-7



Gregor Wolf / Cornelia Haas
Die abenteuerliche Reise des Leopold Morsch
€ 12,95 [D] / € 13,40 [A]
ISBN 978-3-7641-2004-7



Gregor Wolf
Liva Bärentochter, wildes Kind des Waldes
€ 15,00 [D] / € 15,50 [A]
ISBN 978-3-7641-5255-0

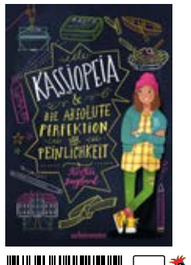

Kirstin Burghard
Kassiopeia & die absolute Perfektion von Peinlichkeit
€ 14,00 [D] / € 14,40 [A]
ISBN 978-3-7641-5250-5



Andreas Langer
Schneekinder
€ 16,00 [D] / € 16,50 [A]
ISBN 978-3-7641-5252-9



Akram El-Bahay
Wortwächter
€ 12,95 [D] / € 13,40 [A]
ISBN 978-3-7641-2001-6

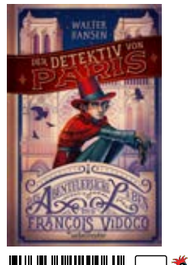

Walter Hansen
Der Detektiv von Paris
€ 13,00 [D] / € 13,40 [A]
ISBN 978-3-7641-2006-1

Jugendbuch



Ava Reed
Wir fliegen, wenn wir fallen
€ 16,95 [D] / € 17,50 [A]
ISBN 978-3-7641-7072-1



Ava Reed
Die Stille meiner Worte
€ 16,95 [D] / € 17,50 [A]
ISBN 978-3-7641-7079-0



Ava Reed
Alles. Nichts. Und ganz viel dazwischen.
€ 16,95 [D] / € 17,50 [A]
ISBN 978-3-7641-7089-9



Gregor Tessnow
Knallhart
€ 7,95 [D] / € 8,20 [A]
ISBN 978-3-7641-7020-2

ab 14 Jahren



Micol Arianna Beltramini / Agnese Innocente
Heartbreak Hotel
€ 18,00 [D] / € 18,50 [A]
ISBN 978-3-7641-7156-8



Aline Atman
Evil Elite – Der Kodex der Ehre
€ 20,00 [D] / € 20,60 [A]
ISBN 978-3-7641-7158-2



Andreas Brettschneider
Die Falle
€ 18,00 [D] / € 18,50 [A]
ISBN 978-3-7641-7138-4



Carolin Philipps
Tuvalu
€ 12,95 [D] / € 13,40 [A]
ISBN 978-3-7641-7109-4



Carolin Philipps
Made in Vietnam
€ 12,95 [D] / € 13,40 [A]
ISBN 978-3-7641-7026-4



You Yeong-Gwang
Der Regenzaubermarkt
€ 20,00 [D] / € 20,60 [A]
ISBN 978-3-7641-7153-7

Sachbuch



Sylvia Schneider / Katrin Warnstedt
Das Mädchen-Fragebuch
€ 9,95 [D] / € 10,30 [A]
ISBN 978-3-7641-7033-2



Sylvia Schneider / Katrin Warnstedt
Das Jungen-Fragebuch
€ 9,95 [D] / € 10,30 [A]
ISBN 978-3-7641-7032-5

Jugendbuch Fantasy | Young Adult

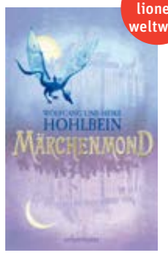

Wolfgang Hohlbein / Heike Hohlbein
Märchenmond
€ 16,00 [D] / € 16,50 [A]
ISBN 978-3-7641-7091-2



Wolfgang Hohlbein
Märchenmonds Kinder
€ 12,95 [D] / € 13,40 [A]
ISBN 978-3-7641-7002-8



Wolfgang Hohlbein
Die Prophezeiung
€ 12,95 [D] / € 13,40 [A]
ISBN 978-3-7641-7008-0



Wolfgang Hohlbein / Heike Hohlbein
Der Greif
€ 16,00 [D] / € 16,50 [A]
ISBN 978-3-7641-7103-2

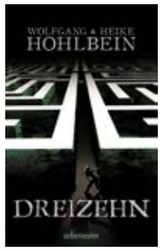

Wolfgang Hohlbein
Dreizehn
€ 16,00 [D] / € 16,50 [A]
ISBN 978-3-7641-7102-5



Wolfgang Hohlbein / Heike Hohlbein
Laurin
€ 16,95 [D] / € 17,50 [A]
ISBN 978-3-7641-7058-5



Wolfgang Hohlbein
Midgard
€ 15,00 [D] / € 15,50 [A]
ISBN 978-3-7641-7056-1



Wolfgang Hohlbein
Hagen von Tronje
€ 18,00 [D] / € 18,50 [A]
ISBN 978-3-7641-2005-4

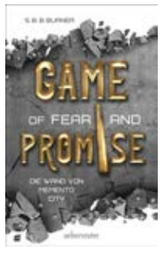

S. B. B. Burner
Game of Fear and Promise
€ 18,00 [D] / € 18,50 [A]
ISBN 978-3-7641-7140-7



Christian Handel
Beneath the Ivy - The Witches of Silvercrest Coven
€ 20,00 [D] / € 20,60 [A]
ISBN 978-3-7641-7152-0



Christian Handel
Rowan & Ash
€ 17,95 [D] / € 18,50 [A]
ISBN 978-3-7641-7105-6



Christian Handel
Die Nacht der Königinnen
€ 20,00 [D] / € 20,60 [A]
ISBN 978-3-7641-7125-4

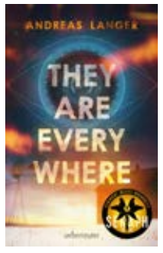

Andreas Langer
They Are Everywhere
€ 18,00 [D] / € 18,50 [A]
ISBN 978-3-7641-7142-1



Saskia Louis
Nachtschwarz
€ 20,00 [D] / € 20,60 [A]
ISBN 978-3-7641-7136-0



Saskia Louis
Sternenhell
€ 20,00 [D] / € 20,60 [A]
ISBN 978-3-7641-7137-7



Saskia Louis
How to Fight Fate
€ 20,00 [D] / € 20,60 [A]
ISBN 978-3-7641-7147-6

Jugendbuch Fantasy |Young Adult



Saskia Louis
How to Kill Fate
€ 20,00 [D] / € 20,60 [A]
ISBN 978-3-7641-7148-3



Saskia Louis
Die Lügendiebin
€ 20,00 [D] / € 20,60 [A]
ISBN 978-3-7641-7128-5



Daphne Mahr
Das Antiquariat der verlorenen Dinge
€ 18,00 [D] / € 18,50 [A]
ISBN 978-3-7641-2008-5



Caroline Ronnefeldt
Quendel. Die Hügelland-Saga (Schuber)
€ 49,00 [D] / € 50,40 [A]
ISBN 978-3-7641-7149-0



Caroline Ronnefeldt
Quendel
€ 24,00 [D] / € 24,70 [A]
ISBN 978-3-7641-7077-6



Caroline Ronnefeldt
Quendel - Windzeit, Wolfszeit
€ 22,00 [D] / € 22,70 [A]
ISBN 978-3-7641-7096-7



Caroline Ronnefeldt
Quendel - Über die Schattengrenze
€ 22,00 [D] / € 22,70 [A]
ISBN 978-3-7641-7111-7



Caroline Ronnefeldt
Inspektor Mouse und der Gang in die Tiefe
€ 20,00 [D] / € 20,60 [A]
ISBN 978-3-7641-7141-4

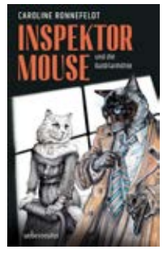

Caroline Ronnefeldt
Inspektor Mouse und die Baldrianhöhle
€ 22,00 [D] / € 22,70 [A]
ISBN 978-3-7641-7150-6

Klassiker nacherzählt



Jack London
Der Seewolf
€ 8,95 [D] / € 8,95 [A]
ISBN 978-3-8000-5517-3



Robert L. Stevenson
Die Schatzinsel
€ 9,95 [D] / € 10,30 [A]
ISBN 978-3-7641-7053-0

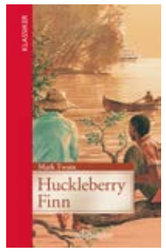

Mark Twain
Huckleberry Finn
€ 9,95 [D] / € 10,30 [A]
ISBN 978-3-7641-7048-6



Jules Verne
In 80 Tagen um die Welt
€ 9,95 [D] / € 10,30 [A]
ISBN 978-3-7641-7061-5



James F. Cooper
Lederstrumpf
€ 9,95 [D] / € 10,30 [A]
ISBN 978-3-7641-7062-2



James F. Cooper
Lederstrumpf 2 - Der letzte Mohikaner
€ 8,95 [D] / € 8,95 [A]
ISBN 978-3-8000-5579-1

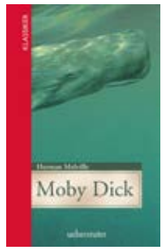

Herman Melville
Moby Dick
€ 9,95 [D] / € 10,30 [A]
ISBN 978-3-7641-7051-6

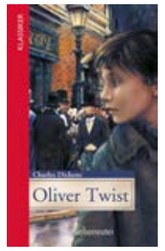

Charles Dickens
Oliver Twist
€ 9,95 [D] / € 10,30 [A]
ISBN 978-3-7641-7118-6



Harriet Beecher-Stowe
Onkel Toms Hütte
€ 9,95 [D] / € 10,30 [A]
ISBN 978-3-7641-5120-1

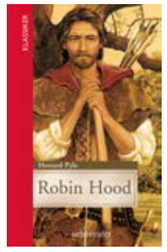

Howard Pyle
Robin Hood
€ 9,95 [D] / € 10,30 [A]
ISBN 978-3-7641-7049-3

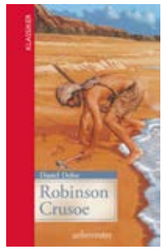

Daniel Defoe
Robinson Crusoe
€ 9,95 [D] / € 10,30 [A]
ISBN 978-3-7641-7047-9



Till Eulenspiegel
€ 8,95 [D] / € 8,95 [A]
ISBN 978-3-8000-5578-4

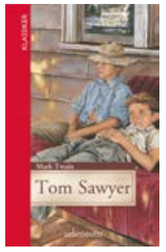

Mark Twain
Tom Sawyer
€ 9,95 [D] / € 10,30 [A]
ISBN 978-3-7641-7050-9

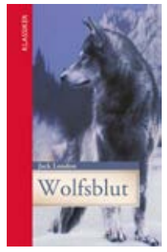

Jack London
Wolfsblut
€ 9,95 [D] / € 10,30 [A]
ISBN 978-3-7641-5119-5

Unser Service für Sie!

Unser Buchhandels-Newsletter

Sie wollen über unser Programm informiert bleiben? Abonnieren Sie unseren Newsletter und erhalten Sie aktuelle Informationen rund um unsere Bücher, attraktive Aktionen, Sonderkonditionen und Werbematerialien.

Code scannen und Newsletter abonnieren

Unser Leseexemplar-Verteiler

Sie möchten die wichtigsten Kinder- und Jugendbücher vorab elektronisch lesen?
Senden Sie uns eine Mail an **vertrieb@ueberreuter.de** und wir nehmen Sie gerne in unseren Verteiler auf.

Bilderbuchkino

Unsere Bilderbücher lassen sich wunderbar als Bilderbuchkino einsetzen. Wenn Sie Interesse haben oder mehr erfahren möchten, schreiben Sie uns gerne eine Mail an **meri.melkonyan@ueberreuter.de**.



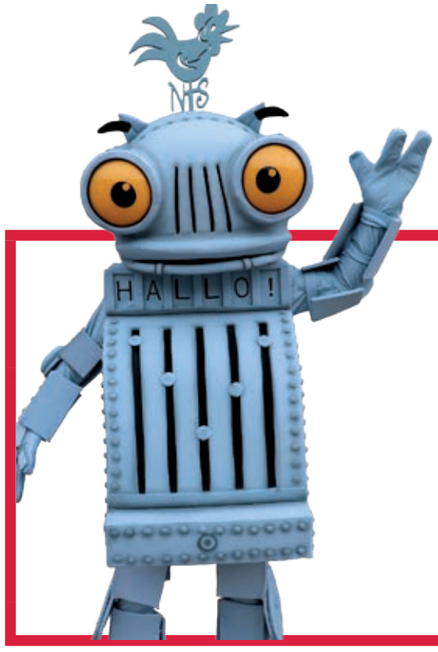

Ritter Rost live erleben!

Begeistern Sie Ihre kleinen Kund*innen mit unserem Walking Act und machen Sie Ihre Veranstaltung zu einem unvergesslichen Erlebnis für die ganze Familie.

Anfragen und Kostüm-Buchung unter:
ritter.rost@ueberreuter.de

Lesungen & Workshops – Autor*innen & Illustrator*innen live erleben!


© Vera Becker

Johanna Lindemann
Meins!
Seite 9
Lebt in Bremen


© Tomas Rodriguez

Michael Engler
Ein Helm für Bruno
Seite 34
Lebt in Düsseldorf


© privat

Robert Scheffner
Keks & Keks – Nein!
Zahnfee Mimi und der Wackelzahn
Seite 10 und Seite 44
Lebt in Frankfurt am Main


© privat

Lisa Tyukodi-Tengler
Das große Giraffen-Geraffel
Seite 36
Lebt in Bayern


© privat

Cornelia Boese
Meine Musikmärchen – Peter und der Wolf
Seite 20
Lebt in Würzburg


© Ellen Bliche / © Peter Lehmann

Jörg Hilbert / Felix Janosa
Ein Ritter namens Rost – Blech und Schwefel
Seite 52
Leben in Essen und bei Aachen


© Beate Hottstedter

Marko Simsa
Die vier Jahreszeiten
Seite 26
Lebt in Wien


© privat

Louisa Söllner
Viele Grüße aus der Hölle!
Seite 92
Lebt in Reutlingen


© Ekkehard Reinhold

Henrik Albrecht
Weltliteratur und Musik – Der kleine Lord
Seite 30
Lebt in Köln


© Olaf Kalemath

Markus Orths
Floh im Ohr
Seite 93
Lebt in Karlsruhe


© privat

Iris Genenz
Fräulein Stellas Pension für Fabelwesen
Seite 96
Lebt in Brandenburg


© privat

Andreas Langer
Erde 13 – Rätsel des purpurnen Ozeans
Seite 124
Lebt in Bayern


© Manuela Allmer

Thomas Hussung
Das kleine Böse Buch – Der Mitmach-Block
Das kleine Böse Buch 9 – Außerirdisch!
Das Böseste Buch aller Zeiten
Seite 98–Seite 105
Lebt bei Stuttgart


© Volha Fokanty

Iva Procházková
Jojo, elf und ein Viertel
Seite 126
Lebt in Prag


© Bob Heisemann

Rüdiger Bertram
Eine Klasse voller Superhelden – Ein schrecklich netter Wettkampf
Seite 106
Lebt in Köln


© picture people

Alexandra Fischer-Hunold
Falsches Spiel im Herrenhaus – Ein Weihnachtskrimi
Eine Leiche zum Tee
Seite 130 und 133
Lebt in Münster


© Fany Fazli

Hendrik Lambertus
Nina School – Die erste Prüfung
Seite 108
Lebt bei Bremen


© Damian Collard

Christian Handel
Fairytown – Where the Magic Sleeps
Seite 134
Lebt in Berlin


© Dennis Reudling / © privat

Andreas Suchanek / Timo Grubing
Weihnachten im Flüsterwald
Magic Island – Die verlorene Welt
Seite 113 und Seite 122
Leben in Köln und Bochum


© Klaus Fengler

Elena Rieding
Little Deadly Secrets – Beste Freunde bis zum Tod
Seite 136
Lebt in Berlin

Viele weitere unserer Autor*innen und Illustrator*innen stehen für Veranstaltungen zur Verfügung!
Bei Interesse wenden Sie sich bitte an:

Dr. Gunde Dorner | Presse & Veranstaltungen | Tel. +49 (0)30 652 16 23 - 33 | gunde.dorner@ueberreuter.de

Ueberreuter Verlag GmbH
Ritterstraße 3
10969 Berlin | Deutschland
Tel. +49 (0)30 652 16 23-10
Fax +49 (0)30 652 16 23-66
office@ueberreuter.de
www.ueberreuter.de
Folgen Sie uns auf Facebook
und Instagram

G&G Verlagsgesellschaft mbH / Edition Nilpferd
Frankgasse 4, 1090 Wien |
Österreich
Tel. +43 (0)1 494 96 99-0
Fax +43 (0)1 494 96 99-420
office@ggverlag.at
www.ggverlag.at | www.nilpferd.at
Folgen Sie uns auf Facebook
und Instagram



Ihre Ansprechpartner*innen im Ueberreuter Verlag

Verlagsleitung | Geschäftsführung
Georg Glöckler

Presse | Veranstaltungen
Dr. Gunde Dorner
Tel. +49 (0)30 652 16 23-33
gunde.dorner@ueberreuter.de

Social Media | Blogger*innen Relations
Moira Burges
Tel. +49 (0)30 652 16 23-32
moira.burges@ueberreuter.de

Rechte und Lizenzen
Meri Melkonyan
Tel. +49 (0)30 652 16 23-25
meri.melkonyan@ueberreuter.de

Film- und Bühnenrechte
Caroline Fröse
Tel. +49 (0)30 652 16 23-43
caroline.froese@ueberreuter.de

Vertrieb Deutschland

Vertriebsleitung
Armin Kolb
Tel. +49 (0)30 652 16 23-11
armin.kolb@ueberreuter.de

Sales Management | Auslieferungskoordination
Johanna Grab
Tel. +49 (0)30 652 16 23-29
johanna.grab@ueberreuter.de

Vertriebsassistenz
Aurelia Herdt
Tel. +49 (0)30 652 16 23-35
aurelia.herdt@ueberreuter.de

Vertreter- und Datenmanagement
Saskia Mekul-Weyrich
Tel. +49 (0)30 652 16 23-22
saskia.mekul-weyrich@
ueberreuter.de

Bei Wunsch nach einem E-Book-Leseexemplar
schreiben Sie bitte an:
vertrieb@ueberreuter.de

Vertrieb Österreich

Key Account | Vertriebsleitung
Isabella Scheuringer
G&G Verlagsgesellschaft mbH
Tel. +43 (0)1 494 96 99-490
Mobil +43 (0)6 76 520 50 04

Verlagsauslieferungen

Deutschland

VVA – Vereinigte Verlagsauslieferung
arvato media GmbH
Vereinigte Verlagsauslieferung
Reinhard-Mohn-Str. 100
33333 Gütersloh
Tel. +49 (0)5241 80 88077
Fax +49 (0)5241 80 66959

Kundenbetreuung
PLZ-Gebiet: 0, 1, 2, 7
Nina Hensdiek-Markiz
nina.hensdiek-markiz@
vva-arvato.de
Tel. +49 (0)5241 80 47839

PLZ-Gebiet: 3, 4, 5, 6
Christel Linnemann
christel.linnemann@vva-arvato.de
Tel. +49 (0)5241 80 40395

PLZ-Gebiet: 8, 9
Andrea Kerwer
andrea.kerwer@vva-arvato.de
Tel. +49 (0)5241 80 3877

Österreich

Mohr Morawa Buchvertrieb GmbH
Sulzengasse 2
1230 Wien
Tel. +43 (0) 1 680 14-0
Fax +43 (0)1 688 71 30
bestellung@mohrmorawa.at

Schweiz

Buchzentrum AG
Industriestraße Ost 10
4614 Hägendorf
Tel. +41 (0)62 209 26 26
Fax +41 (0)62 209 26 27
kundendienst@buchzentrum.ch

Rücksendungen an die Auslieferungen werden ausschließlich mit dem vom Verlag zur Verfügung gestellten und vom Vertreter unterschriebenen Formular akzeptiert.

Vertreter*innen

Deutschland

Niedersachsen, Schleswig-Holstein, Hamburg, Bremen
Petra Lange
Berliner Verlagsvertretungen
Liselotte-Herrmann-Str. 2
10407 Berlin
Tel. +49 (0)30 421 22 45
Fax +49 (0)30 421 22 46
berliner-verlagsvertretungen@
t-online.de

Nordrhein-Westfalen
Michael Schikowski
Eckernförder Straße 16
51065 Köln
Tel. +49 (0)221 608 70 38
Fax +49 (0)221 92 42 82 32
schikowski@
immerschoensachlich.de

Hessen, Rheinland-Pfalz, Saarland, Luxemburg
Stefan Pierre-Louis
Verlagsvertretungen
Neue Str. 20
61118 Bad Vilbel
Tel. +49 (0) 61 01 344 83
Fax +49 (0) 61 01 954 99 49
stefan.pierre-louis@web.de

Bayern, Baden-Württemberg
Verlagsvertretung
Wolfgang Steigner
Schillerstraße 22
D-97523 Schwanfeld

Büro: Stefanie Steigner
Tel. +49 (0)30 23 91 32 33
Fax +49 (0)30 23 91 32 31
steignerundCo@aol.com

Chris Schmidt
Tel. +49 (0)1 76 23 43 66 79
vcs.schmidt@gmx.de

Wolfgang Steigner
Tel. +49 (0)1 51 54 88 27 88
steignerundCo@aol.com

Nur Bayern
Iris Hartmann
Tel. +49 (0)1 51 23 50 61 03
verlagsvertretung-i.hartmann@
t-online.de

Berlin, Brandenburg, Mecklenburg-Vorpommern
Anna Maria Heller
Berliner Verlagsvertretungen
Liselotte-Herrmann-Str. 2
10407 Berlin
Tel. +49 (0)30 421 22 45
Fax +49 (0)30 421 22 46
berliner-verlagsvertretungen@
t-online.de

Sachsen, Sachsen-Anhalt, Thüringen
Daniela Tittmann
Berliner Verlagsvertretungen
Liselotte-Herrmann-Str. 2
10407 Berlin
Tel. +49 (0)30 421 22 45
Fax +49 (0)30 421 22 46
berliner-verlagsvertretungen@
t-online.de

Österreich

Oberösterreich, Salzburg, Tirol, Vorarlberg, Kärnten, Südtirol (OÖ, S, T, V, K, Südtirol)
Dietmar Vorderwinkler

Wien, Niederösterreich, Burgenland, Steiermark (Wien, NÖ, B, Stmk.)
Martin Schlieber
Bestellannahme | Kundenservice:
Johanna Tragler
Buchservice Schlieber
Vorderwinkler
Tel. +43 (0)6 64 220 69 20
Fax +43 (0)1 370 76 83
buchservice-sv@gmx.at

Schweiz

Rosie Krebs und Laura Frei
Scheidegger & Co. AG
Verlagsvertretung
Franklinstrasse 23
CH-8050 Zürich
Tel. +41 (0)44 762 42 45
r.krebs@scheidegger-buch.ch
Mobil +41 (0)76 380 47 02
l.frei@scheidegger-buch.ch
Mobil +41 (0)77 486 30 57

E-Books gibt es zu allen gekennzeichneten Titeln.

Die mit dem Antolin-Raben gekennzeichneten Titel sind mit einem Quiz auf www.antolin.de gelistet.

© www.antolin.de | Westermann Gruppe; Illustration: Iris Blanck

Wir sind Mitglied in der Arbeitsgemeinschaft von Jugendbuchverlagen e.V.

Preis- und Programmänderungen vorbehalten. Stand: April 2026 | Illustration des Vorschaucovers © Moomin Characters ™, Fiete Koch, Thomas Hussung, Timo Grubing, Jörg Hilbert, Birgit Antoni | Gestaltung: Ariane Folawiyo, Karin Miskiewicz | Ueberreuter Verlag GmbH, Ritterstraße 3, 10969 Berlin | produktsicherheit@ueberreuter.de