Kindermusical von Erika Kielholz
nach dem Märchen von Wilhelm Hauff

Leadsheets

Der kleine Muck



Illustration: © Anna-Lena Kühler

MoS | Musicals on Stage



Der kleine Muck

Kindermusical von Erika Kielholz

Szenische Bearbeitung nach dem Märchen von Wilhelm Hauff
© Elke Landenberger, Lonsee 2018.
Aufführungsmaterialien und Aufführungen nur mit
schriftlicher Genehmigung von Musicals on Stage,
Ueberreuter Verlag GmbH, Berlin 2022.

MoS | Musicals on Stage

Partitur mit Demo- und Playback-CD,
Schülerheft und Textbuch sind erhältlich unter
www.elkelandenberger.de

ELKE LANDENBERGER
BEWEGENSINGENLACHEN

*Aufführungsmaterialien und Aufführungen nur mit schriftlicher Genehmigung von Musicals on Stage,
Ueberreuter Verlag GmbH, Berlin 2022. Weitergabe an Unbefugte verboten.*

Vorspiel

Musik: Benjamin Friesinger

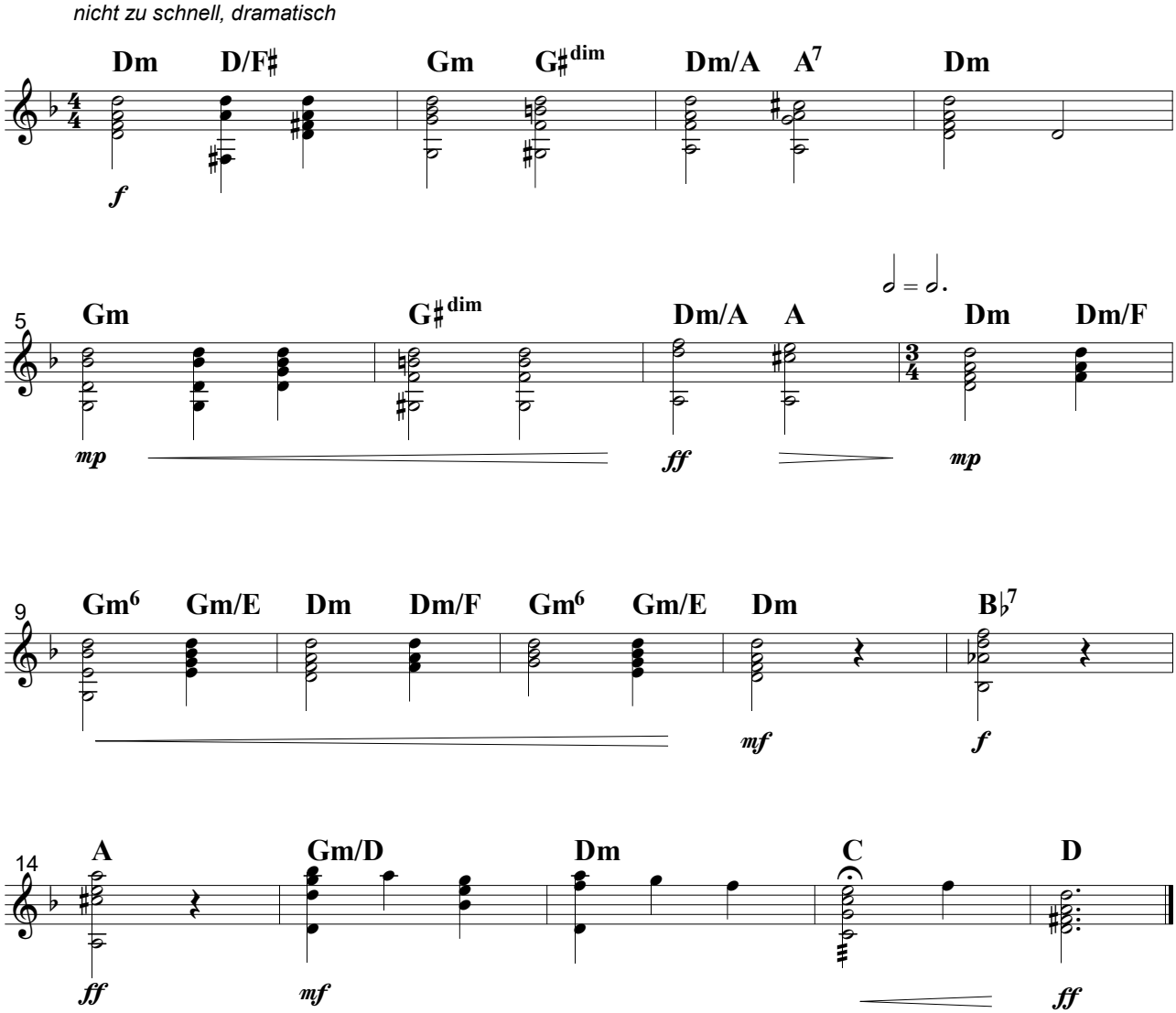

Aufführungsmaterialien und Aufführungen nur mit schriftlicher Genehmigung von Musicals on Stage, Ueberreuter Verlag GmbH, Berlin 2022. Weitergabe an Unbefugte verboten.

1. Muck, hab doch Mut!

Text und Liedmelodie: Erika Kielholz
Satz und Arr.: Benjamin Friesinger

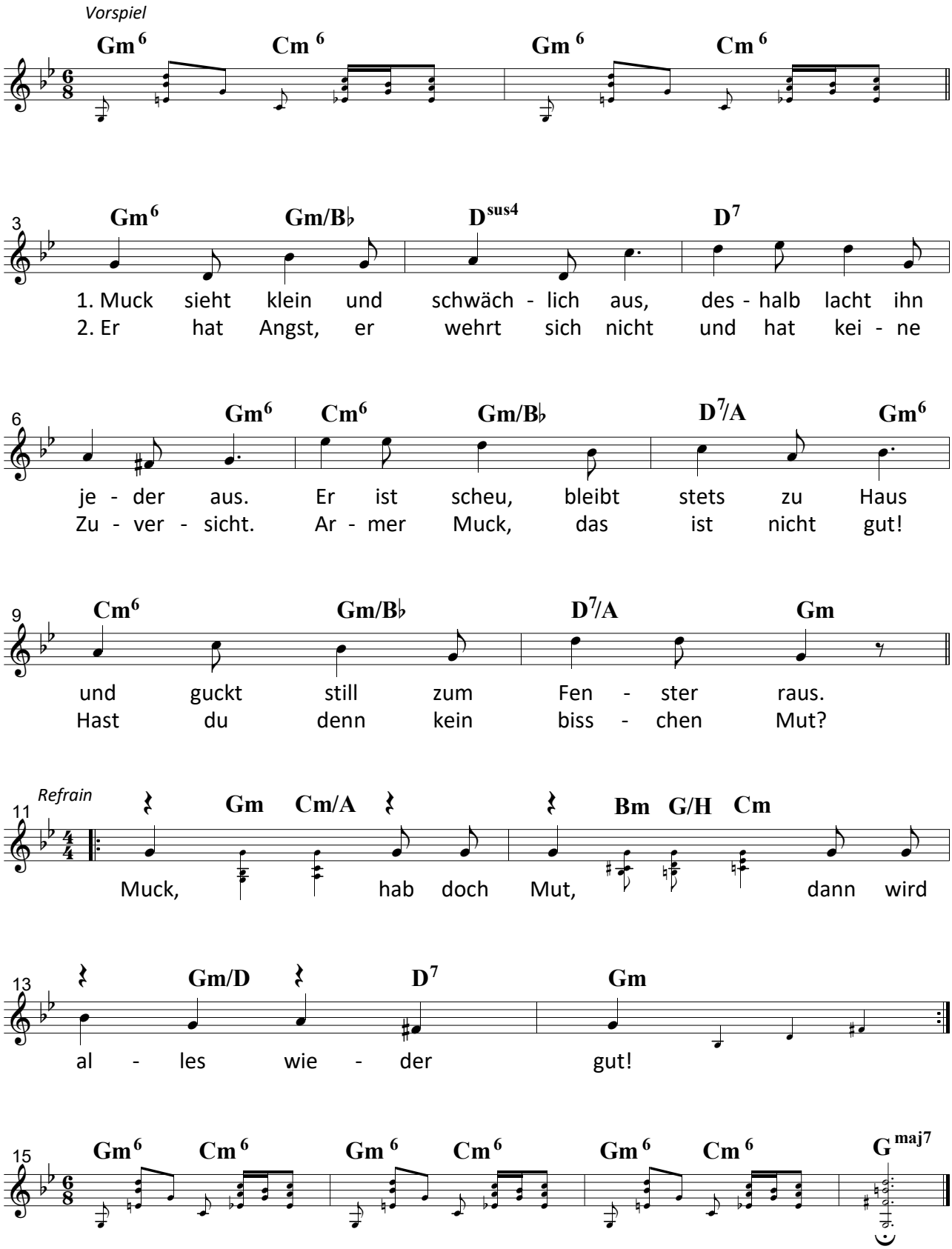

Aufführungsmaterialien und Aufführungen nur mit schriftlicher Genehmigung von Musicals on Stage, Ueberreuter Verlag GmbH, Berlin 2022. Weitergabe an Unbefugte verboten.

2. Muck wird ausgelacht

Text und Liedmelodie: Erika Kielholz
Satz und Arr.: Benjamin Friesinger

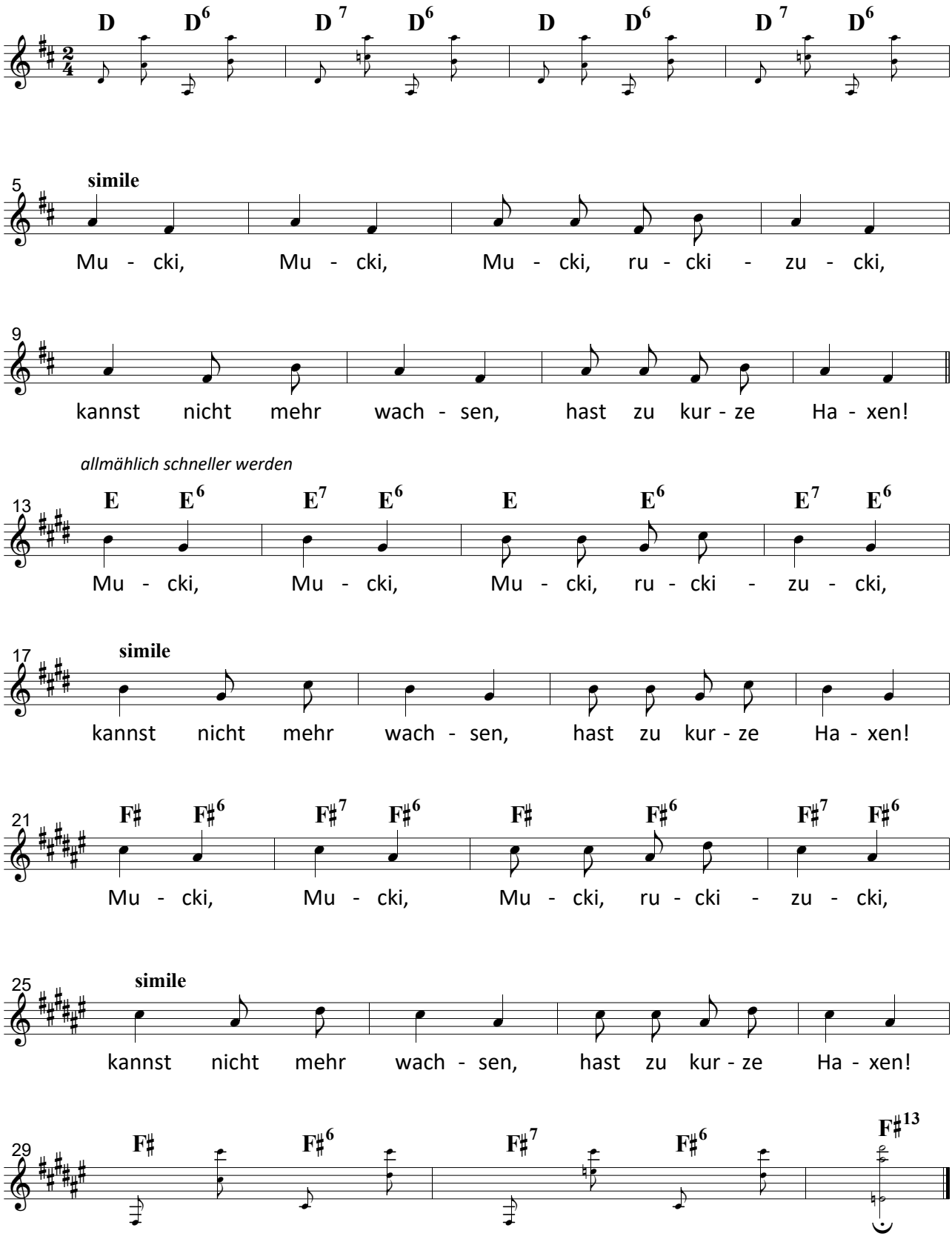

Aufführungsmaterialien und Aufführungen nur mit schriftlicher Genehmigung von Musicals on Stage, Ueberreuter Verlag GmbH, Berlin 2022. Weitergabe an Unbefugte verboten.