Musical von Jörg Hilbert und Felix Janosa
nach dem gleichnamigen Buch

RITTER ROST IST KRANK

Leadsheets

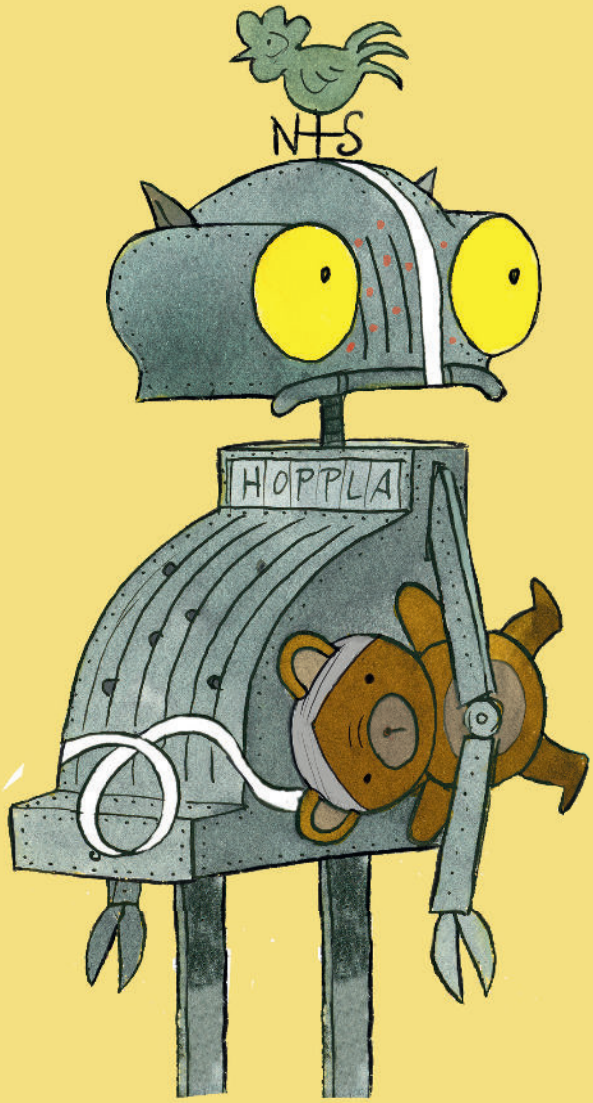

MoS | Musicals on Stage
annette betz

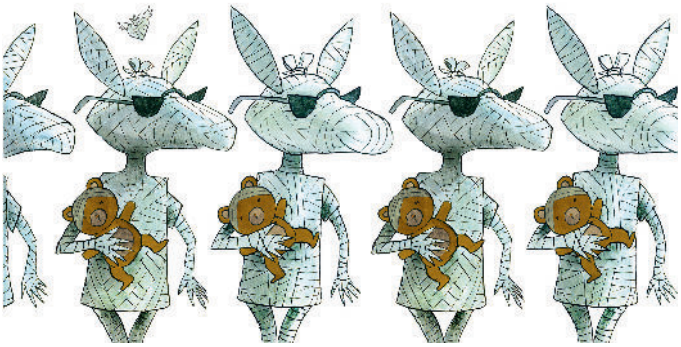

Ritter Rost ist Krank

von Jörg Hilbert (Text, szenische Bearbeitung)
und Felix Janosa (Musik und Arrangements)

Szenische Bearbeitung nach dem gleichnamigen Buch mit CD
© Annette Betz in der Ueberreuter Verlag GmbH, Berlin
Aufführungsmaterialien und Aufführungen nur mit schriftlicher Genehmigung.
Weitergabe an Unbefugte verboten.
Arrangements, Playbacks und andere Aufführungsmaterialien sind erhältlich
unter www.musicals-on-stage.de.

MoS | Musicals on Stage

Aufführungsmaterialien und Aufführungen nur mit Genehmigung von Musicals on Stage.
Weitergabe an Unbefugte verboten. © Annette Betz in der Ueberreuter Verlag GmbH, Berlin

Aus dem letzten Loch

Text: Hilbert / Musik: Janosa

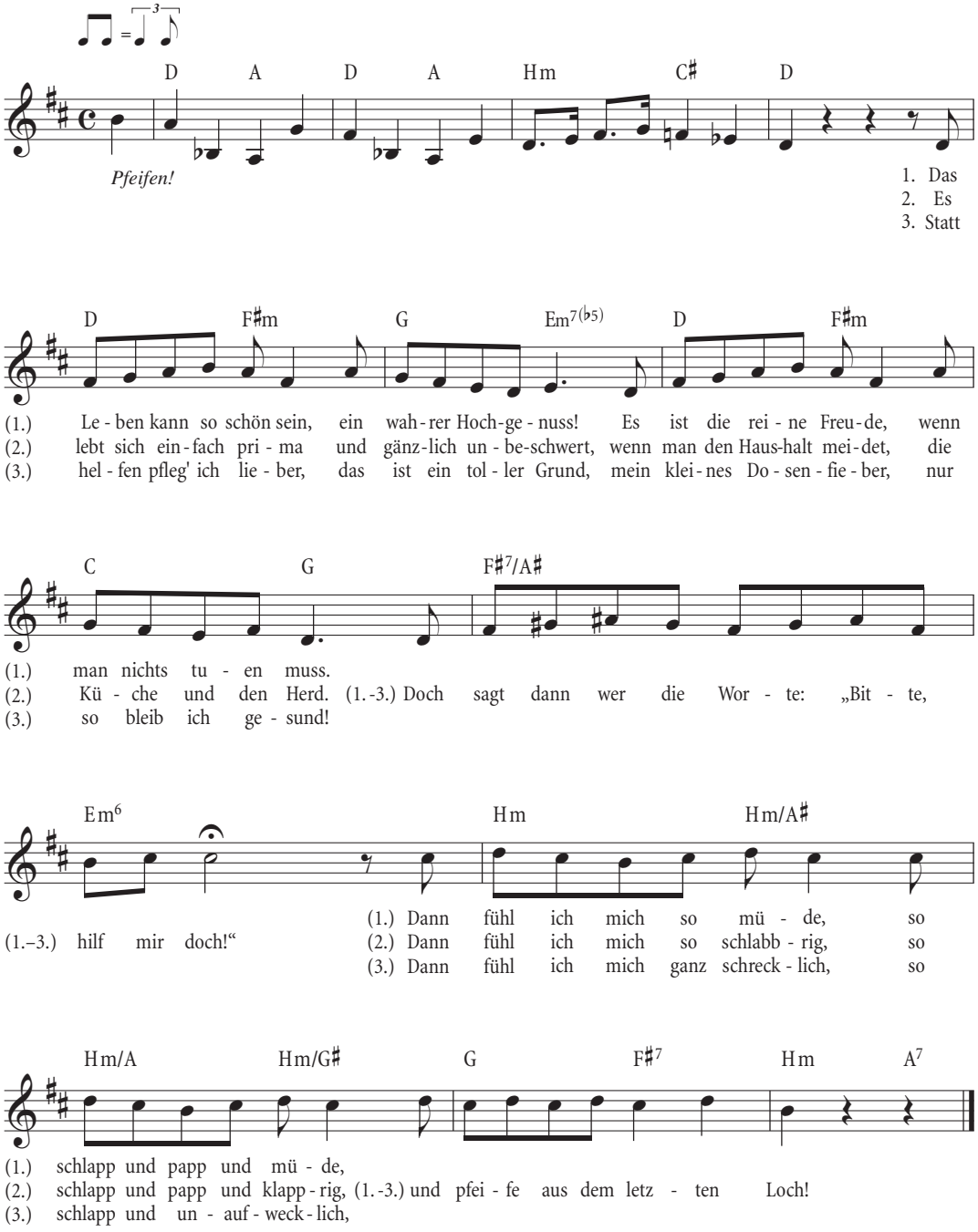

Aufführungsmaterialien und Aufführungen nur mit Genehmigung von Musicals on Stage.
Weitergabe an Unbefugte verboten. © Annette Betz in der Ueberreuter Verlag GmbH, Berlin

Rote Punkte

Text: Hilbert / Musik: Janosa

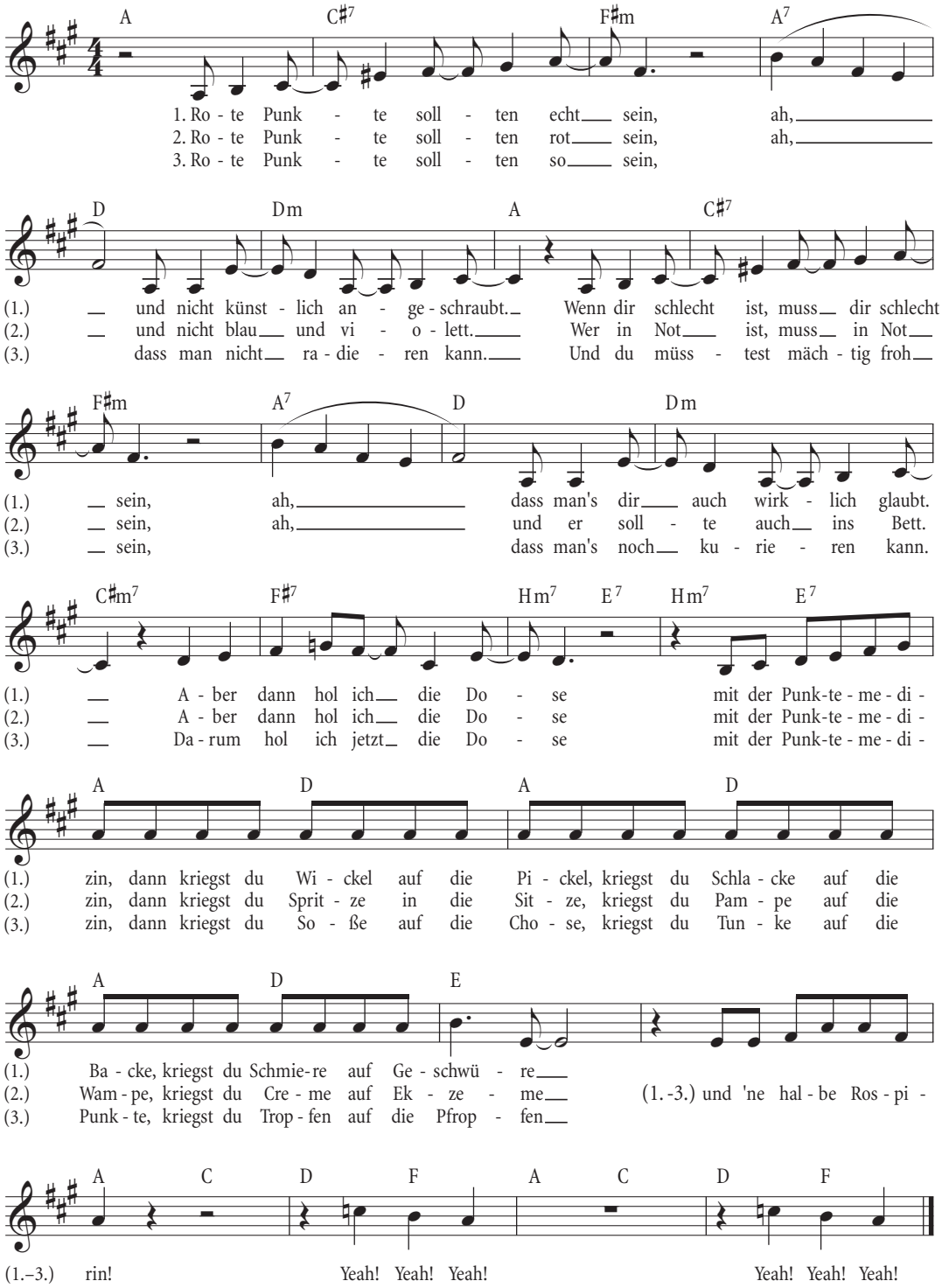

Aufführungsmaterialien und Aufführungen nur mit Genehmigung von Musicals on Stage.
Weitergabe an Unbefugte verboten. © Annette Betz in der Ueberreuter Verlag GmbH, Berlin

Was bist du?

Text: Hilbert, Janosa / Musik: Janosa

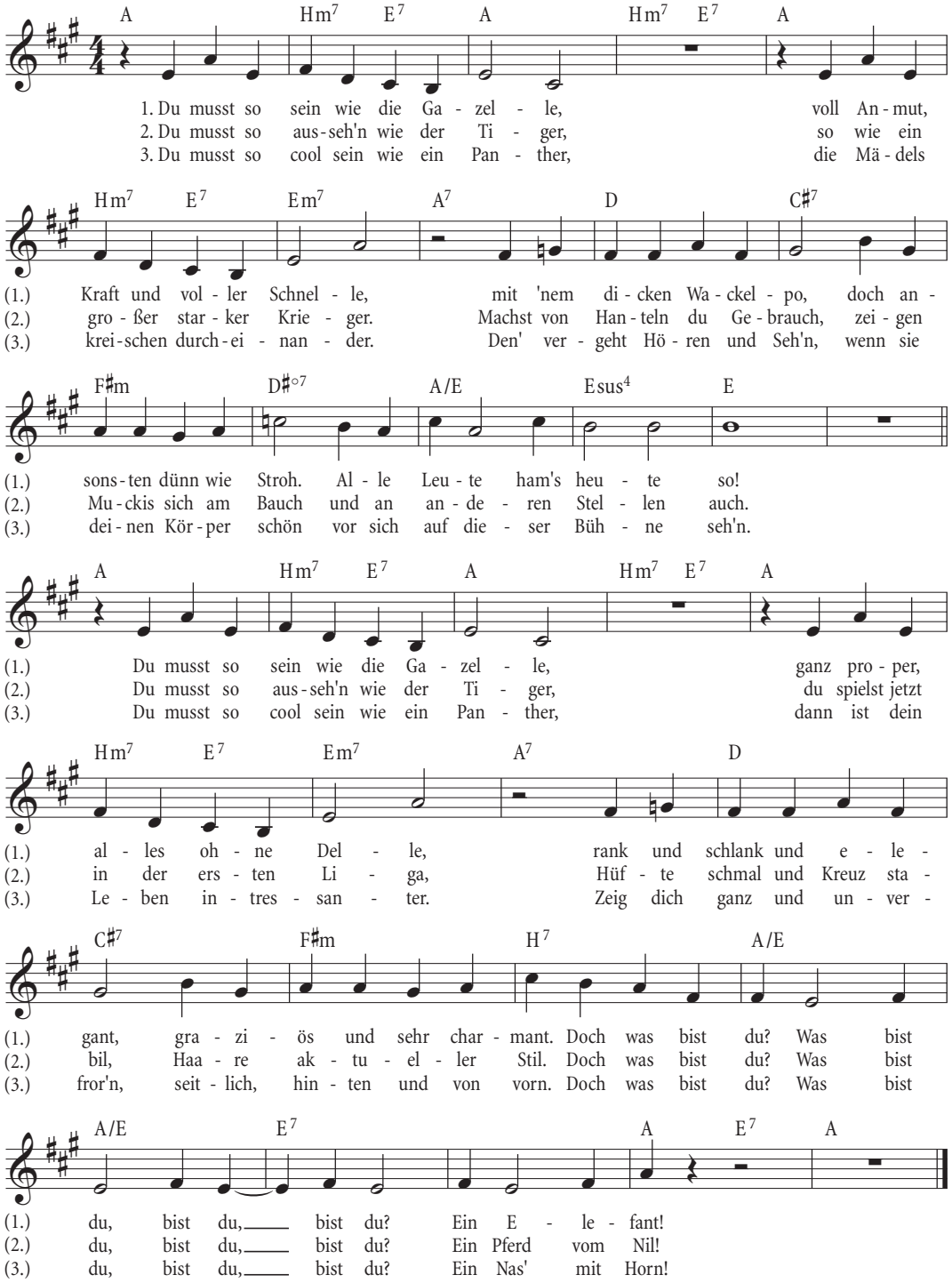

Aufführungsmaterialien und Aufführungen nur mit Genehmigung von Musicals on Stage.
Weitergabe an Unbefugte verboten. © Annette Betz in der Ueberreuter Verlag GmbH, Berlin